14ο ΕΛΛΑΔΟΚΥΠΡΙΑΚΟ ΧΕΙΡΟΥΡΓΙΚΟ ΣΥΝΕΔΡΙΟ

"ΕΞΕΛΙΞΕΙΣ ΣΤΗ ΧΕΙΡΟΥΡΓΙΚΗ"

ΕΛΛΗΝΙΚΗ ΧΕΙΡΟΥΡΓΙΚΗ ΕΤΑΙΡΕΙΑ
ΒΡΑΒΕΙΟ ΑΚΑΔΗΜΙΑΣ ΑΘΗΝΩΝ

ΧΕΙΡΟΥΡΓΙΚΗ ΕΤΑΙΡΕΙΑ ΚΥΠΡΟΥ
ΕΤΟΣ ΙΔΡΥΣΗΣ 1964

Υπό την Αιγίδα
Προέδρου της Κυπριακής Δημοκρατίας
Υπουργού Υγείας της Κύπρου
Κοσμήτορα Ιατρικής Σχολής Πανεπιστημίου Κύπρου

15-17 ΝΟΕΜΒΡΙΟΥ 2019

ΛΕΥΚΩΣΙΑ – ΣΥΝΕΔΡΙΑΚΟ ΚΕΝΤΡΟ "FILOXENIA"

Μοριοδότηση Συνεδρίου: Παγκύπριος Ιατρικός Σύλλογος – 14 Μόρια Συνεχιζόμενης Ιατρικής Εκπαίδευσης

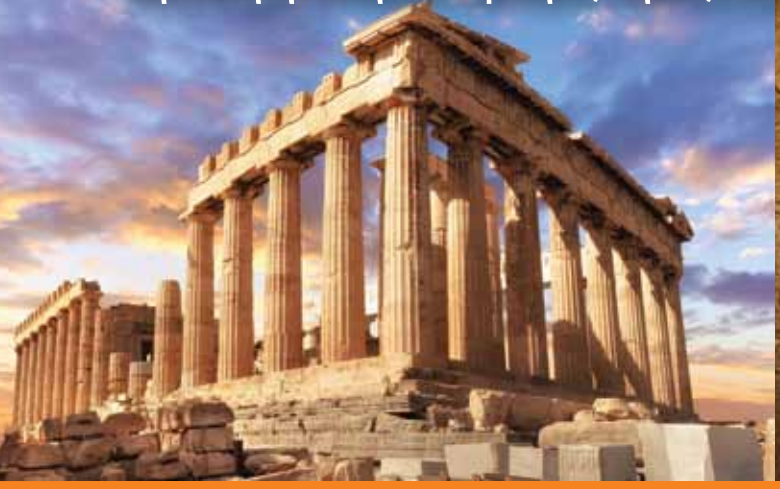

keystone

Τηλ: +357 2276 2683, Φαξ: +357 2276 8984
Email: keystone@keystone-conferences.com, info@exe1928.gr
Website: www.keystone-conferences.com

Πληροφορίες Συνεδρίου:
www.cysurg.org

ΚΕΝΤΡΙΚΑ ΓΡΑΦΕΙΑ / ΕΚΘΕΣΙΑΚΟΣ ΧΩΡΟΣ

Λοΐζου Ασκάνη 2, 3110 Εκάλη – Λεμεσός
Τηλ. 25 333530, Φαξ. 25 384540
E-mail:info@stylianoumedisupplies.com
Web: www.stylianoumedisupplies.com

ΕΚΘΕΣΙΑΚΟΣ ΧΩΡΟΣ

Νικολάου Πλαστήρα 2
2038 Στρόβολος – Λευκωσία
Τηλ. 22 450580

S. STYLIANOU MEDISUPPLIES LTD

Προσφώνηση Προέδρων Συνεδρίου:

Αγαπητοί Συνάδελφοι,

Έχουμε την τιμή και την χαρά να σας καλωσορίσουμε στο 14ο ΕλλαδοΚυπριακό Συνέδριο «Εξελίξεις στη Χειρουργική», το οποίο διοργανώνεται από την Ελληνική Χειρουργική Εταιρεία και την Χειρουργική Εταιρεία Κύπρου. Η επιστημονική αυτή Συνάντηση πραγματοποιείται από 15 έως 17 Νοεμβρίου 2019, στη Λευκωσία , στο Συνεδριακό Κέντρο «Φιλοξενία».

Σκοπός του 14ου ΕλλαδοΚυπριακού Συνεδρίου «Εξελίξεις στη Χειρουργική», είναι να συζητηθούν τα νεότερα δεδομένα κατά την άσκηση του επαγγέλματος του γενικού χειρουργού στην Ελλάδα και την Κύπρο και να εξαχθούν χρήσιμα συμπεράσματα που εφαρμόζονται για ένα και μοναδικό λόγο, την παροχή ασφαλούς και ενημερωμένης ιατρικής φροντίδας στον πάσχοντα συνάνθρωπό τους.

Το Συνέδριο αυτό αποτελεί τη σημαντικότερη, αν όχι τη μοναδική, ευκαιρία επιστημονικής επικοινωνίας σε ευρύτερο πλαίσιο, ανά διετία, όλων των χειρουργών της Ελλάδας και Κύπρου. Καταξιωμένοι επιστήμονες καλούνται να μεταφέρουν τους γνώσεις και την εμπειρία τους μέσα από ενδιαφέροντα φροντιστήρια, διαλέξεις, ποικιλόμορφα στρογγυλά τραπέζια και παρουσιάσεις περιστατικών, δίνοντας έναυσμα για δημιουργικό διάλογο σε επίκαιρα θέματα σύγχρονης χειρουργικής.

Έχουμε τη βεβαιότητα ότι η παρουσία και η ενεργός συμμετοχή τους αποτελούν την καλύτερη εγγύηση για την επιτυχία του 14ου ΕλλαδοΚυπριακού Συνεδρίου «Εξελίξεις στη Χειρουργική».

Θερμές ευχαριστίες τους όλους τους φορείς που στηρίζουν οικονομικά την όλη διοργάνωση.

Με συναδελφικούς χαιρετισμούς,

Οι Πρόεδροι του Συνεδρίου,

Δρ. Μιλτιάδης Παπασταματίου
Πρόεδρος Επαγγελματικού Συμβουλίου
Ελληνικής Χειρουργικής Εταιρείας

Δρ. Χρύσανθος Γεωργίου
Πρόεδρος Χειρουργικής Εταιρείας Κύπρου

Διοργανωτές

Ελληνική Χειρουργική Εταιρεία

Βραβείο Ακαδημίας Αθηνών 1978

Πρόεδρος
ΓΕΩΡΓΙΟΣ Κ. ΖΩΓΡΑΦΟΣ

Α΄ Αντιπρόεδρος
ΓΕΩΡΓΙΟΣ Ν. ΖΩΓΡΑΦΟΣ

Β΄ Αντιπρόεδρος
ΣΤΑΜΑΤΙΟΣ ΠΙΝΗΣ

Γενικός Γραμματέας
ΚΩΝΣΤΑΝΤΙΝΟΣ ΤΟΥΤΟΥΖΑΣ

Ειδικός Γραμματέας
ΙΩΑΝΝΗΣ ΚΟΥΤΕΛΙΔΑΚΗΣ

Σύμβουλοι
ΘΩΜΑΣ ΓΕΡΑΣΙΜΙΔΗΣ
ΟΔΥΣΣΕΑΣ ΖΩΡΑΣ
ΚΩΝΣΤΑΝΤΙΝΟΣ ΚΟΥΤΣΟΠΟΥΛΟΣ
ΑΝΑΣΤΑΣΙΟΣ ΜΑΧΑΙΡΑΣ

Έφορος Βιβλιοθήκης
ΝΙΚΟΛΑΟΣ ΡΟΥΚΟΥΝΑΚΗΣ

Ταμίας
ΕΜΜΑΝΟΥΗΛ ΛΕΑΝΔΡΟΣ

Χειρουργική Εταιρεία Κύπρου

ΑΣΚΛΗΠΙΟΣ
ΣΑΛΑΜΙΝΑ - ΚΥΠΡΟΣ
ΧΕΙΡΟΥΡΓΙΚΗ ΕΤΑΙΡΕΙΑ ΚΥΠΡΟΥ
ΕΤΟΣ ΙΔΡΥΣΗΣ 1964

Πρόεδρος
ΧΡΥΣΑΝΘΟΣ ΓΕΩΡΓΙΟΥ

Αντιπρόεδρος
ΜΙΧΑΛΗΣ ΚΑΗΛΙΔΗΣ

Μέλη
ΣΑΚΗΣ ΛΟΪΖΟΥ
ΕΥΡΟΣ ΚΙΤΗΡΗΣ
ΠΑΝΟΣ ΟΙΚΟΝΟΜΟΥ
ΜΙΧΑΛΗΣ ΤΑΛΙΑΔΩΡΟΣ
ΧΡΙΣΤΟΦΟΡΟΣ ΒΑΡΙΑΝΟΣ

Γραμματέας
ΧΑΡΑΛΑΜΠΟΣ ΧΑΡΑΛΑΜΠΟΥΣ

Ταμίας
ΧΡΗΣΤΟΣ ΘΡΑΣΥΒΟΥΛΟΥ

Οργάνωση και Επιστημονική Επιμέλεια

Επαγγελματικό Συμβούλιο Ελληνικής Χειρουργικής Εταιρείας

Πρόεδρος
Μ. Παπασταματίου

Αντιπρόεδροι
Ν. Μπλιούρας
Μ. Χατζηκάλης

Γενικός Γραμματέας
Ν. Αλεξάκης

Ταμίας
Γ. Γαλατερός

Μέλη
Στ. Καρακόζης
Α. Πριόβολος
Δ. Χατζάκης

Χειρουργική Εταιρεία Κύπρου

Πρόεδρος
Χρ. Γεωργίου

Αντιπρόεδρος
Μ. Καηλίδης

Γενικός Γραμματέας
Χ. Χαραλάμπους

Ταμίας
Χρ. Θρασυβούλου

Μέλη
Σ. Λοΐζου
Ε. Κιτηρης
Π. Οικονόμου
Μ. Ταλιαδώρος
Χρ. Βαριάνος

Επίτιμα Μέλη

Γ.Κ. Ζωγράφος, Γ.Ν. Ζωγράφος, Σ. Πίνης, Κ. Τουτούζας,
Ι. Κουτελιδάκης, Ε. Λέανδρος, Ν. Ρουκουνάκης,
Θ. Γερασιμίδης, Οδ. Ζώρας, Κ. Κουτσόπουλος,
Α. Μαχαίρας, Ι. Παρασκευόπουλος, Ζ. Πλαϊτάκης,
Α. Καμπαρούδης, Ν. Σικαλιάς, Κ. Αλεξίου,
Ι. Γαλάνης, Γ. Θεοδωρόπουλος
Χρ. Γεωργίου, Χ. Χαραλάμπους, Χρ. Θρασυβούλου,
Σ. Λοΐζου, Ε. Κιτηρής, Π. Οικονόμου,
Μ. Ταλιαδώρος, Χρ. Βαριάνος

cicatrix®

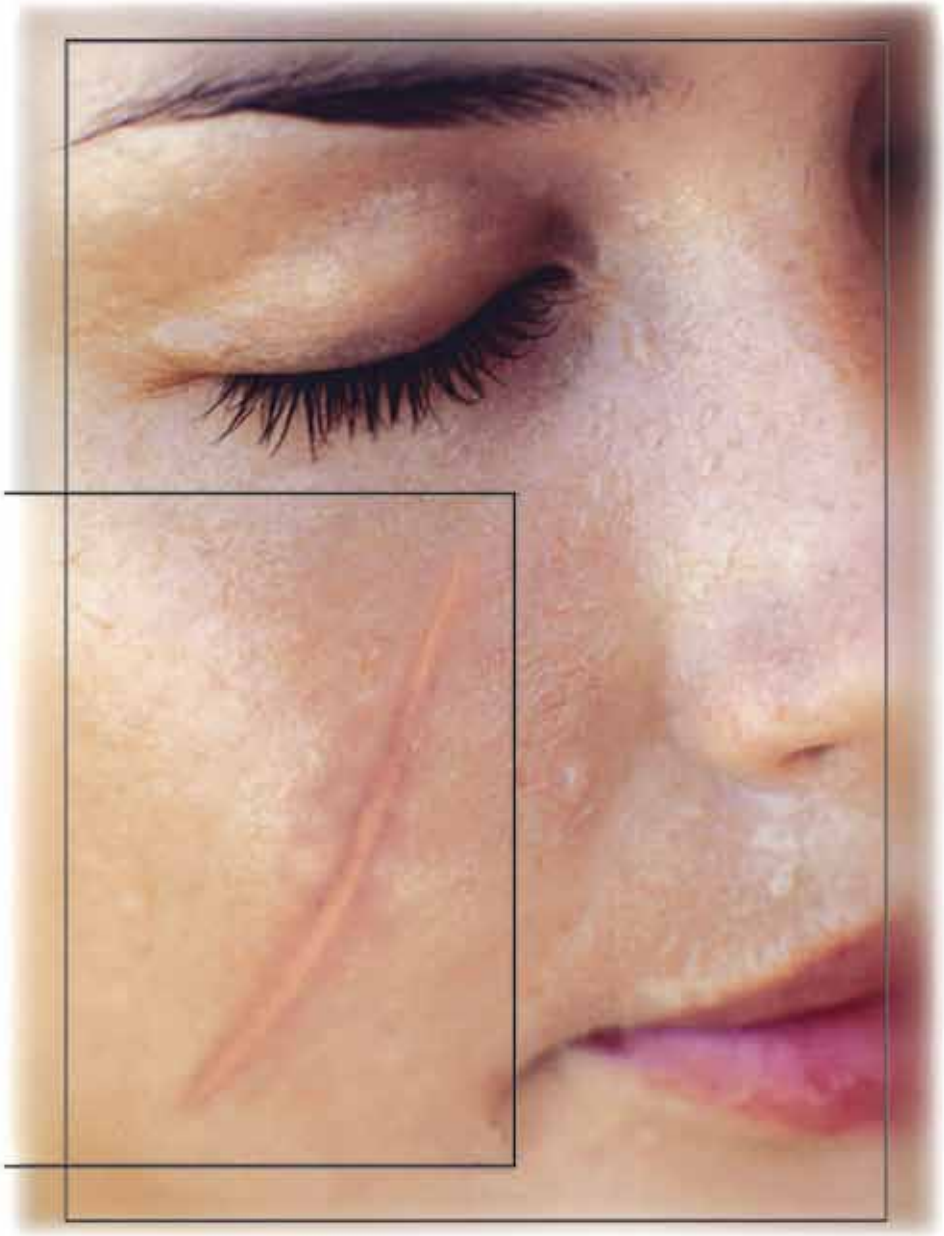

catalysis

Τώρα δεν χρειάζεται να...κουβαλάτε *ουλές* και *σημάδια* του παρελθόντος.

Η κρέμα CICATRIX είναι απαραίτητη για διορθωτική θεραπεία σε όλων των ειδών ουλές από τραύματα ή χειρουργική επέμβαση, εγκαύματα ή ακμή. Τα ενεργά συστατικά της CICATRIX, Centella asiatica και Pinus sylvestris, υποβάλλονται σε μια ειδική διαδικασία μοριακής ενεργοποίησης. 'Ετσι η CICATRIX γίνεται ένα προϊόν με πολύ ψηλή αποτελεσματικότητα που διεγείρει και αυξάνει την παραγωγή Κολλαγόνου (τύπου I και III), ελαττώνει τη φλεγμονή της ουλής, πρόσφατης ή παλιάς, συμβάλλοντας σημαντικά στην αναδόμηση του δέρματος.

Εντυπωσιακά αποτελέσματα σε 3-6 εβδομάδες.

ΘΑ ΤΗ ΒΡΕΙΤΕ ΣΤΑ ΦΑΡΜΑΚΕΙΑ

T.C.CHRISTOFOROU LTD
Serving Health Since 1978

Αντιπρόσωποι: Τ.Χ.Χριστοφόρου Λτδ
Τ.Κ. 40126, 6301 Λάρνακα Τηλ: 24 668899, Φαξ: 24 669933
info@tcc.com.cy, www.tcc.com.cy

Θεματολογία

Στρογγυλά Τραπέζια

1. Προβληματισμοί από την άσκηση του επαγγέλματος του Γενικού Χειρουργού στην Ελλάδα και στην Κύπρο. Προτάσεις βελτίωσης.
2. Θυρεοειδής: Νεότερες εξελίξεις.
3. Επεμβάσεις βαριατρικής χειρουργικής: Pros and Contras.
4. Ήπαρ – Χοληφόρα – Πάγκρεας – Παγκρεατικός καρκίνος.
5. Σύγχρονη χειρουργική κηλών κοιλιακού τοιχώματος: Σύγχρονες απόψεις για την αποκατάσταση των κηλών του κοιλιακού τοιχώματος.
6. Κολο-ορθική Χειρουργική: Διαχείριση ηπατικών μεταστάσεων σε κολο-ορθικό καρκίνο.
7. Recent developments in Surgical Oncology: Surgical oncology management.
8. Χειρουργική των καταστροφών με έμφαση στην διαχείριση τραύματος κατά την πρώτη ώρα.
9. Πρόληψη και αντιμετώπιση Λοιμώξεων Χειρουργικού Πεδίου: Μαζί, μπορούμε να γίνουμε καλύτεροι.
10. Σύγχρονες τάσεις στον καρκίνο του μαστού.

Διαλέξεις

1. Χειρουργική επινεφριδίων.
2. Ποιοτικά χαρακτηριστικά ενός επιτυχημένου χειρουργού.
3. Νεότερες εξελίξεις στη Ρομποτική Χειρουργική.
4. Οξεία παγκρεατίτις: Νεότερα δεδομένα.
5. Local excision or deferral of surgery for rectal cancer.
6. Νευροενδοκρινείς όγκοι.
7. Εμβολισμοί – Τραύμα.
8. The University of Nicosia Medical School Lecture: «Innovation in surgery : a proposal of endoscopic skull base surgery».
9. Περιφερική αγγειακή νόσος.
10. Ελάχιστα επεμβατική χειρουργική στον καρκίνο του ορθού.
11. Ρομποτική διόρθωση διαφραγματοκήλης.

Μετεκπαιδευτικό Φροντιστήριο

Ελάχιστη επεμβατική χειρουργική παχέος εντέρου.

Παρουσίαση Βιβλίου

«Η Χειρουργική των Ελλήνων δια μέσω των αιώνων: Από την αρχαιότητα μέχρι τον 21ον αιώνα».
Καθηγητή Ιωάννη Μπράμη

Μοριοδότηση

Παγκύπριος Ιατρικός Σύλλογος: 14 Μόρια Συνεχιζόμενης Ιατρικής Εκπαίδευσης.

Αναλυτική Βαθμολογία:

Παρασκευή 15 Νοεμβρίου 2019	3 Βαθμοί
Σάββατο 16 Νοεμβρίου 2019	6 Βαθμοί
Κυριακή 17 Νοεμβρίου 2019	5 Βαθμοί

Ομιλητές

Zollman C.	Medical Director, Penny Brohn UK, Oxford University.
Konstantoulakis M.	Professor of Surgery, UoA.
Lasithiotakis K.	Assistant Professor of Surgery University of Crete.
Liakakos T.	Professor of Surgery NKUA, Chairman of the A' Surgical Department «Laikon» Hospital.
Sotiropoulos G.	Associate Professor of Surgery, NKUA, Division of Propaedeutic Surgery II.
Αλεξάκης Ν.	Αναπληρωτής Καθηγητής Χειρουργικής ΕΚΠΑ – ΓΝΑ «Ιπποκράτειο».
Αλμπανόπουλος Κ.	Αναπληρωτής Καθηγητής Χειρουργικής ΕΚΠΑ.
Βασιλείου Π.	Αναπληρωτής Καθηγητής Χειρουργικής Δ' Πανεπιστημιακή Χειρουργική Κλινική ΠΓΝ «Αττικόν», Ιατρική Σχολή Πανεπιστημίου Αθηνών, Πρόεδρος Ελληνικής Επιτροπής DSTC.
Βίλλιας Κ.	Γενικός Αρχίατρος. Χειρουργός, Υποδιευθυντής 417 ΝΙΜΤΣ.
Βολτέας Σ.	Διευθυντής ΕΣΥ ΓΝΑ «Ιπποκράτειο».
Βοσκός Α.	Ομότιμος καθηγητής Αρχαίας Ελληνικής Φιλολογίας, Πανεπιστήμιο Αθηνών.
Γαλάνης Ι.	Καθηγητής Χειρουργικής ΑΠΘ.
Γεωργαλάς Χ.	MD PhD MRCS(Ed) DLO(Eng) FRCS(ORL-HNS), Professor of Surgery - Head & Neck, Medical School at Nicosia University, Director, Endoscopic Skull Base Centre Athens, Hygeia Hospital.
Γεωργιάδης Χ.	Γενικός Χειρουργός. «Ιπποκράτειο» Ιδιωτικό Νοσοκομείο.
Δημητρίου Χ.	Χειρουργός, ΓΝ Λεμεσού.
Ζαγουρή Φ.	Παθολόγος-Ογκολόγος, Αναπληρώτρια Καθηγήτρια Παθολογίας Ιατρική Σχολή ΕΚΠΑ, Αλεξάνδρα ΓΝΑ - Θεραπευτική Κλινική.
Ζαχαριουδάκης Γ.	Επίκουρος Καθηγητής, Ε΄ Πανεπιστημιακή Χειρουργική Κλινική ΑΠΘ.
Ζωγράφος Γ.Κ.	Καθηγητής Χειρουργικής, Διευθυντής Α' Προπαιδευτικής Χειρουργικής Κλινικής ΕΚΠΑ, Τέως Αναπληρωτής Πρύτανης ΕΚΠΑ, Πρόεδρος Ελληνικής Χειρουργικής Εταιρείας.
Ζωγράφος Γ.Ν.	Διευθυντής Χειρουργικής, Γενικό Νοσοκομείο Αθηνών «Γ' Γεννηματάς», Α' Αντιπρόεδρος Ελληνικής Χειρουργικής Εταιρείας.
Ζωγράφος Κ.	Ειδικευόμενος Γενικής Χειρουργικής.
Ζωγράφου Ε.	Βιολόγος, MSc, PhDc.
Θεοφάνους Μ.	Γενικός Χειρουργός, «Αρεταίειο» Ιδιωτικό Νοσοκομείο, Κέντρο Μαστού Κύπρου.
Ιωάννου Γ.	Γενικός Χειρουργός, Clinical Associate Professor, St George University of London, University of Nicosia, Medical School.
Καλογερόπουλος Α.	Resident in Trauma Surgery FMH, Instructor NATO Center of Excellence in Military Medicine, School of Medicine, NKUA.
Καρακόζης Σ.	Χειρουργός Θυρεοειδούς & Παραθυροειδών Αδένων, Thyroid Surgery Clinic, Αθήνα.
Καραμαγκιώλη Ε.	Επιστημονικός Συνεργάτης ΠΜΣ «Παγκόσμια Υγεία – Ιατρική των Καταστροφών» Ιατρική Σχολή Πανεπιστημίου Αθηνών.
Καράμπας Β.	Επιμελητής Α΄ ΕΣΥ ΓΝΝΙ «Κωνσταντοπούλειο-Πατησίων».
Κόντζογλου Κ.	Καθηγητής Χειρουργικής ΕΚΠΑ, Β΄ ΠΧΚ ΓΝΑ «Λαϊκό».
Κοντός Μ.	Αναπληρωτής Καθηγητής Χειρουργικής & Χειρουργικής Μαστού, ΕΚΠΑ.
Κουντουράκης Π.	Παθολόγος Ογκολόγος, Ογκολογικό Κέντρο Τράπεζας Κύπρου.
Κουτελιδάκης Ι.	Αναπληρωτής Καθηγητής Χειρουργικής ΑΠΘ, Β΄ Χειρουργική Κλινική ΑΠΘ.
Κυριακίδης Σ.	Χειρουργός, Λάρνακα.
Κυριακού Β.	Χειρουργός–Ουρολόγος, Διευθυντής Τμήματος Ελάχιστα Παρεμβατικής Ουρολογικής Χειρουργικής, Επιμελητής Β΄ ΕΣΥ ΓΝΝΙ «Κωνσταντοπούλειο-Πατησίων».
Κωνσταντινίδης Β.	Χειρουργός Ενδοκρινών Αδένων & Γενικός Χειρουργός, Επίτιμος Λέκτορας Imperial College Λονδίνου.
Κωνσταντινίδης Κ.Μ.	Διευθυντής Γενικής Βαριατρικής, Λαπαροσκοπικής & Ρομποτικής Χειρουργικής Κλινικής ΙΚΑ.
Μαντάς Δ.	Αναπληρωτής Καθηγητής Ιατρική Σχολή Αθηνών.
Μαντζώρος Ι.	Επίκουρος Καθηγητής Χειρουργικής Δ΄ Χειρουργικής Κλινικής ΑΠΘ.
Ματθαίου Σ.	Επιμελητής Α' ΓΝΑ «Ιπποκράτειο».
Μιχαηλίδης Δ.	Professor Emeritus University of Cyprus.
Μιχαλόπουλος Ν.	Επίκουρος Καθηγητής Χειρουργικής Ιατρική Σχολή ΕΚΠΑ.

Ομιλητές

Μπλιούρας Ν.	Διευθυντής ΕΣΥ Χειρουργικής Κλινικής, ΓΝΑ «Ιπποκράτειο».
Μπράμης Κ.	Γενικός Χειρουργός, Αρεταίειο Νοσοκομείο.
Νικητέας Ν.	Καθηγητής Χειρουργικής ΕΚΠΑ.
Νομικός Ι.	Χειρουργός, Επιστημονικός Συνεργάτης, Ευρωκλινική Αθηνών, European University of Cyprus.
Οικονόμου Π.	Καθηγητής Χειρουργικής, Ιατρική Σχολή Πανεπιστημίου Λευκωσίας.
Παζαΐτη Α.	Γενική Χειρουργός-Ειδική Χειρουργός Μαστού, Διευθύντρια Κλινικής Χειρουργικής Ογκολογίας & Αποκατάστασης Μαστού, Metropolitan General.
Παιδονόμου Μ.	Αναπληρωτής Καθηγητής Χειρουργικής, «Αρεταίειο» Νοσοκομείο Λευκωσία, Ιατρική Σχολή Πανεπιστημίου Λευκωσίας.
Παπαλάμπρος Α.	Επίκουρος Καθηγητής Χειρουργικής, Α΄ Χειρουργική Κλινική, ΓΝΑ «Λαϊκό».
Παππής Χ.	Διευθυντής Γ' Χειρουργικής Κλινικής, Νοσοκομείο «ΥΓΕΙΑ».
Παραμυθιώτης Δ.	Επίκουρος Καθηγητής Χειρουργικής ΑΠΘ, Α΄ Προπαιδευτική Χειρουργική Κλινική ΑΠΘ, ΠΓΝ Θεσσαλονίκης ΑΧΕΠΑ.
Πετρίκκος Γ.	Ομότιμος Καθηγητής Παθολογίας-Λοιμώξεων, Πανεπιστήμιο Αθηνών.
Πέτρου Α.	Εξειδικευμένος Χειρουργός, Επικεφαλής του Κέντρου Χειρουργικής Ήπατος Χοληφόρων, Παγκρέατος, AIMIS.
Πικουλής Ε.	Καθηγητής Χειρουργικής, Διευθυντής Γ' Πανεπιστημιακής Χειρουργικής Κλινικής ΠΓΝ «Αττικόν», Ιατρική Σχολή Πανεπιστημίου Αθηνών.
Πριόβολος Α.	Επιμελητής Α΄ ΕΣΥ ΓΝΝΙ «Κωνσταντοπούλειο-Πατησίων».
Πτώχης Ν.	Επιμελητής Α΄ ΕΣΥ, Επεμβατικός Ακτινολόγος, ΓΝΑ « Γ' Γεννηματάς».
Σιακκαλής Γ.	Ειδικός Παθολόγος, Ειδικός Λοιμωξιολόγος, ΓΝ Λάρνακας, Λέκτορας Κλινικής Μικροβιολογίας, Ιατρική Σχολή Πανεπιστημίου Λευκωσίας.
Σχίζας Δ.	Επίκουρος Καθηγητής Χειρουργικής ΕΚΠΑ, «Λαϊκό» Νοσοκομείο.
Τέκκης Π.	Professor of Colorectal Surgery - The Royal Marsden Hospital, Chelsea & Westminster Hospital, Imperial College London.
Τεπετές Κ.	Καθηγητής Χειρουργικής Πανεπιστημίου Θεσσαλίας, Διευθυντής ΓΠΝ Λάρισας.
Τσουλφάς Γ.	Αναπληρωτής Καθηγητής Χειρουργικής, Α΄ Χειρουργική Κλινική ΑΠΘ.
Χαμζίν Αλ.	Επικουρικός Ιατρός Χειρουργικής, Τμήμα ΕΣΥ «Ιπποκράτειο» Γενικό Νοσοκομείο Αθηνών.
Χαραλάμπους Ν.	Επεμβατικός Ακτινολόγος.
Χειρίδης Σ.	Γενικός Χειρουργός – Λαπαροσκόπος, Ιατρικό Κέντρο Αθηνών.
Χριστάκη Ειρ.	Παθολόγος-Λοιμωξιολόγος, Λέκτορας Παθολογίας, Ιατρική Σχολή Πανεπιστημίου Κύπρου.
Χρίστου Δ.	Γενικός Χειρουργός – Λαπαροσκόπος, Ιατρικό Κέντρο Άγιος Πορφύριος, Clinical Instructor, Ιατρική Σχολή Πανεπιστημίου Λευκωσίας.

Προεδρεία και Σχολιαστές

Machairas A.	Καθηγητής Χειρουργικής, Διευθυντής Δ΄ Χειρουργικής Κλινικής Metropolitan General.
Hatzikalis M.	Chair, WeCare: Surgical Oncology Management Institute, Member of Harvard Medical School Postgraduate Association (NESA).
Toutouzas K.	Αναπληρωτής Καθηγητής Χειρουργικής Πανεπιστημίου Αθηνών.
Zoras O.	Rector of University of Crete, Professor in Surgical Oncology. Head of the Department of Surgical Oncology, Heraklion Crete.
Αλεξάκης Ν.	Αναπληρωτής Καθηγητής Χειρουργικής ΕΚΠΑ - ΓΝΑ «Ιπποκράτειο».
Αρκαδόπουλος Ν.	Καθηγητής Χειρουργικής ΕΚΠΑ, Διευθυντής Δ' Χειρουργικής Κλινικής ΠΓΝ «Αττικόν».
Βελεχέρης Δ.	Διευθυντής Χειρουργικής Κλινικής ΓΝΝΙ «Κωνσταντοπούλειο-Πατησίων».
Γαλάνης Ι.	Καθηγητής Χειρουργικής ΑΠΘ.
Γαλατερός Γ.	Διευθυντής Χειρουργικής Κλινικής ΓΝΑ «Ιπποκράτειο».
Γεωργίου Χ.	Χειρουργός, ΓΝ Λευκωσίας, Πρόεδρος Χειρουργικής Εταιρείας Κύπρου.

Προεδρεία και Σχολιαστές

Γρηγορόπουλος Π.	Διευθυντής Χειρουργικής Κλινικής.
Διαίτης Μ.	Γενικός Χειρουργός, ΓΝ Αμμοχώστου.
Ζωγράφος Γ.Κ.	Καθηγητής Χειρουργικής, Διευθυντής Α' Προπαιδευτικής Χειρουργικής Κλινικής ΕΚΠΑ, Τέως Αναπληρωτής Πρύτανης ΕΚΠΑ, Πρόεδρος Ελληνικής Χειρουργικής Εταιρείας.
Ζωδιάτης Γ.	Γενικός Χειρουργός.
Θρασυβούλου Χ.	Χειρουργός ΓΝ Λευκωσίας.
Καηλίδης Μ.	Γενικός Χειρουργός, Κέντρο Μαστού Κύπρου, Αρεταίειο Νοσοκομείο.
Καρακόζης Σ.	Χειρουργός Θυρεοειδούς & Παραθυροειδών Αδένων, Thyroid Surgery Clinic, Αθήνα.
Καράμπας Β.	Επιμελητής Α΄ ΕΣΥ ΓΝΝΙ «Κωνσταντοπούλειο-Πατησίων».
Κιτηρής Ε.	Γενικός Χειρουργός, Κέντρο Μαστού Κύπρου, Αρεταίειο Νοσοκομείο.
Κοντοβουνίσιος Χ.	Χειρουργός, The Royal Masden Hospital London.
Κουράκλης Γ.	Καθηγητής Χειρουργικής ΕΚΠΑ.
Κουρέας Α.	Αγγειοχειρουργός, ΓΝ Λευκωσίας.
Κουτελιδάκης Ι.	Αναπληρωτής Καθηγητής Χειρουργικής ΑΠΘ, Β΄ Χειρουργική Κλινική ΑΠΘ.
Κουτσόπουλος Κ.	Γενικός Χειρουργός , Διευθυντής Β΄ Χειρουργικής Κλινικής ΓΝ Ρόδου.
Κυριάκου Β.	Επιμελήτρια Β΄ Χειρουργικής ΕΣΥ ΓΝΝΙ «Κωνσταντοπούλειο-Πατησίων».
Κωνσταντινίδης Α.	Χειρουργός, Διευθυντής Ιατρικού Κέντρου «Ευαγγελίστρια».
Μακρής Ι.	Ομότιμος Καθηγητής Χειρουργικής.
Μανές Κ.	Γενικός Χειρουργός, Επιμελητής Α΄ ΕΣΥ ΓΝΝΙ «Κωνσταντοπούλειο-Πατησίων».
Μαυρουδής Α.	Καθηγητής Φιλολογίας ΑΠΘ.
Μπλιούρας Ν.	Διευθυντής ΕΣΥ Χειρουργικής Κλινικής, ΓΝΑ «Ιπποκράτειο».
Μπράμης Ι.	Ομότιμος καθηγητής Χειρουργικής Πανεπιστημίου Αθηνών.
Ντόμη Β.	Επικουρική Επιμελήτρια Β' ΕΣΥ, Γ' Πανεπιστημιακή Χειρουργική Κλινική, ΠΓΝ «Αττικόν», Ιατρική Σχολή Πανεπιστημίου Αθηνών.
Ορφανίδης Π.	Χειρουργός.
Παπαδόπουλος Β.	Καθηγητής Χειρουργικής ΑΠΘ.
Παπαζιώγας Β.	Καθηγητής Χειρουργικής Β΄ Χειρουργικής Κλινικής ΑΠΘ.
Παπασταματίου Μ.	Πρόεδρος Επαγγελματικού Συμβουλίου Ελληνικής Χειρουργικής Εταιρείας, Πρόεδρος Συνεδρίου, Διευθυντής Χειρουργικού Τμήματος ΓΝ Νέας Ιωνίας «Κωσταντοπούλειο-Πατησίων».
Παρπούνας Κ.	Γενικός Χειρουργός, Ιατρικό Κέντρο Ευαγγελίστρια.
Πικουλής Ε.	Καθηγητής Χειρουργικής, Διευθυντής Γ' Πανεπιστημιακής Χειρουργικής Κλινικής ΠΓΝ «Αττικόν», Ιατρική Σχολή Πανεπιστημίου Αθηνών.
Πλαϊτάκης Ζ.	Χειρουργός Διδάκτωρ ΕΚΠΑ.
Πριόβολος Α.	Επιμελητής Α΄ ΕΣΥ ΓΝΝΙ «Κωνσταντοπούλειο-Πατησίων».
Ρουκουνάκης Ν.	Διευθυντής Χειρουργικής ΕΣΥ, Νοσοκομείο Ευαγγελισμός.
Σικαλιάς Ν.	Επιμελητής Α΄ Χειρουργικής, Γενικό Νοσοκομείο Καλαμάτας.
Σιμάτος Γ.	Διευθυντής Χειρουργικής Κλινικής Β' Χειρουργείο Μαστού, ΓΑΝ «Άγιος Σάββας».
Στυλιανού Α.	Χειρουργός, ΓΝ Πάφου.
Ταλιαδώρος Μ.	Χειρουργός, «Απολλώνειο» Ιδιωτικό Νοσοκομείο.
Τέκκης Π.	Professor of Colorectal Surgery - The Royal Marsden Hospital, Chelsea & Westminster Hospital, Imperial College London.
Τσαλής Κ.	Καθηγητής Χειρουργικής, Διευθυντής Δ΄ Χειρουργικής Κλινικής ΑΠΘ, ΓΝ Θεσσαλονίκης «Γ. Παπανικολάου».
Φελέκουρας Ε.	Καθηγητής Χειρουργικής, Α' Χειρουργική Κλινική ΕΚΠΑ, ΠΓΝΑ «Λαϊκό», Αθήνα.
Χαραλάμπους Χ.	Χειρουργός - American Medical Center.
Χατζηκώστα Μ.	Διευθύντρια Χειρουργικής Κλινικής ΓΝ Λεμεσού.
Χριστοδούλου Α.	Χειρουργός, ΓΝ Πάφου.
Χριστοφίδης Θ.	Χειρουργός Ήπατος-Παγκρέατος, Γενική Χειρουργική ΓΝ Λευκωσίας.

WE Medical

Your partner in ostomy care

WE Peel
Non Sting, Ostomy Adhesive Remover

Το **WE Peel** είναι ένα προιόν για αφαίρεση αυτοκόλλητης στομίας χωρίς πόνο. Είναι σχεδιασμένο για να κάνει την αφαίρεση των σακουλών, των πλακών βάσης ή των φλαντζών όσο το δυνατόν πιο απλή, γρήγορη και χωρίς πόνο.
Διατίθεται σε σπρέι και σε μαντηλάκια, το **WE Peel** είναι έναι σημαντικό μέρος του πακέτου εξοπλισμού του ασθενή και είναι το κλειδί για υγιή, απαλλαγμένη από πόνο επιδερμίδα.

- Αφαιρεί τις αυτοκόλλητες στομίες χωρίς πόνο
- Βοηθά στη διατήρηση της υγιούς περιστοματικής επιδερμίδας
- Εύχρηστο
- Απαραίτητο μέρος κάθε προγράμματος αλλαγής σακουλών

Χρησιμοποιήστε το **WE Peel** σε συνδυασμό με το **WE Film** γιανα δώσετε στο δέρμα σας την προστασία που του αξιζει.

WE Film
Non Sting, Ostomy Protective Film

Το **WE Film** είναι ένα προστατευτικό φιλμ στομίας χωρίς πόνο που έχει σχεδιαστεί για τους ασθενείς στομίας για να προστατεύει το περι- στοματικό δέρμα από τα αυτοκόλλητα των σακουλών στομίας καθώς και για την προστασία της περιοχής από τυχόν διαρροές που μπορεί να εμφανιστούν στο δέρμα. Το **WE Film** δρα ως επιπρόσθετα στρώματα του δέρματος έτσι ώστε όταν αφαιρείται η αυτοκόλλητη στομία, όπως η σακούλα στομίας, η πλάκα βάσης ή η φλάντζα, να υπάρχει μείωση της αφαίρεσης του δέρματος. Φυσικά αυτό βοηθά στη μείωση οποιουδήποτε πόνου που σχετίζεται με την αλλαγή σακούλας καθώς και τη διατήρηση του υγιούς δέρματος γύρω από την στομία.
Χρησιμοποιήστε το **WE Film** σε συνδυασμό με το **WE Peel** για να δώσετε στο δέρμα σας την προστασία που του αξίζει

- Δημιουργεί ένα λεπτό και ανθεκτικό προστατευτικό στρώμα
- Προστατευτική μεμβράνη χωρίς πόνο για τη φροντίδα της στομίας
- Βοηθά στη διατήρηση της υγιούς περιστοματικής επιδερμίδας
- Προστατεύει το δέρμα από τραύμα που προκαλείται από τα αυτοκόλλητα
- Προστατεύει από διαρροές στο δέρμα
- Εύκολο στην εφαρμογή
- Στεγνώνει σε δευτερόλεπτα

Χρησιμοποιήστε το **WE Film** σε συνδυασμό με το **WE Peel** για να δώσετε στο δέρμα σας την προστασία που του αξιζει.

WE Care Hydro rings
Hydrocolloid Ring

Και οι δύο δακτύλιοι **WE Care Hydro Rings** είναι εξαιρετικά εύπλαστοι και έχουν ισχυρές απορροφητικές ιδιότητες. Ως αποτέλεσμα, σχηματίζουν ένα φράγμα χωρίς διαρροή μεταξύ του δέρματος και της επιλεγμένης συσκευής στομίας. Έχουν σχεδιαστεί με γνώμονα την ευαισθησία και είναι εξαιρετικοί για τους ασθενείς με ευαίσθητο δέρμα.

- Εξαιρετικά εύπλαστοι και ισχυρά απορροφητικοί ιδανικοί για περι-στοματικά δέρματα με ρωγμές, συρίγγια ή ουλώδη ιστό που κάνει το δέρμα που περιβάλλει τη θέση της στομίας ανώμαλο.
- Πλάθονται σε όλα τα περιγράμματα του σώματος, παρέχοντας επιπλέον άνεση και ασφάλεια κατά της διαρροής ακόμη και όταν φοριέται για εκτεταμένο χρόνο
- Η υδροκολλοειδή φόρμουλα προωθεί την επούλωση του πληγωμένου ή ερεθισμένου δέρματος
- Συμβατό με όλους τους τύπους σακούλων στομίας
- Εύχρηστοι
- Οι δακτύλιοι WE Care Hydro Rings διατίθενται σε δύο πάχη **3mm και 4,2mm**

ΑΠΟΚΛΕΙΣΤΙΚΟΣ ΑΝΤΙΠΡΟΣΩΠΟΣ ΚΥΠΡΟΥ

ACD WELLNESS LTD
MEDICAL & PHARMACEUTICAL SOLUTIONS

40 Arch. Makariou III Avenue, Latsia 2220,Nicosia,CYPRUS
Tel:+357.22.575045 | Site: http://www.acdwellness.com.cy

Κυρίως Αίθουσα «Ζήνων Κιτιεύς»

ΠΑΡΑΣΚΕΥΗ 15 ΝΟΕΜΒΡΙΟΥ 2019 «Ζήνων Κιτιεύς»

15:00-16:00 Εγγραφές

16:00-17:15 Μετεκπαιδευτικό Φροντιστήριο – Ελάχιστη επεμβατική χειρουργική παχέος εντέρου.

Προεδρείο: **Κουράκλης Γ.**

Ομιλητές:
Αλμπανόπουλος Κ.: Δεξιά εκτεταμένη κολεκτομή με λεμφαδενικό καθαρισμό.
Χρίστου Δ.: Αριστερή κολεκτομή με λεμφαδενικό καθαρισμό.
Παππής Χ.: Ολική αφαίρεση του μέσο-ορθού σε καρκίνο του ορθού.
Μαντάς Δ.: Η θέση της ελάχιστα επεμβατικής χειρουργικής σε επείγουσες επεμβάσεις.
Νικητέας Ν.: Ρομποτική κολεκτομή. Υπάρχει σήμερα θέση γι' αυτή;

17:15-18:30 Στρογγυλό Τραπέζι Ι – Θυρεοειδής: Νεότερες εξελίξεις.

Προεδρείο: **Ρουκουνάκης Ν., Γρηγορόπουλος Π.**

Ομιλητές:
Κουτελιδάκης Ι.: Θηλώδης καρκίνος του θυρεοειδούς.
Κωνσταντινίδης Β.: Prophylactic level VI clearance in differentiated thyroid cancer – is there a role and when?
Θεοφάνους Μ.: Σύγχρονη διαγνωστική και θεραπευτική προσέγγιση στο μυελοειδές καρκίνωμα του θυρεοειδούς.

ΣΑΒΒΑΤΟ 16 ΝΟΕΜΒΡΙΟΥ 2019 «Ζήνων Κιτιεύς»

09:00-10:15 Στρογγυλό Τραπέζι ΙΙ – Προβληματισμοί από την άσκηση του επαγγέλματος του Γενικού Χειρουργού στην Ελλάδα και στην Κύπρο. Προτάσεις βελτίωσης.

Προεδρείο: **Παπασταματίου Μ., Γεωργίου Χρ.**

Ομιλητές:
Αλεξάκης Ν.: Πανεπιστημιακός Τομέας.
Μπλιούρας Ν.: Δημόσιος Τομέας ΕΣΥ.
Καρακόζης Σ.: Ιδιωτικός Τομέας.
Οικονόμου Π.: Επαγγελματικά δρώμενα στην Κύπρο.
Πριόβολος Α.: Εκπαίδευση στο εξωτερικό - Το Βρετανικό σύστημα.

10:15-10:35 Διάλεξη Ι - Χειρουργική επινεφριδίων.

Προεδρείο: **Κουτσόπουλος Κ.**

Ομιλητής: **Ζωγράφος Γ.Ν.**

10:35-10:55 Διάλεξη ΙΙ - Ποιοτικά χαρακτηριστικά ενός επιτυχημένου χειρουργού.

Προεδρείο: **Πριόβολος Α.**

Ομιλητής: **Νομικός Ι.**

10:55-11:25 Διάλειμμα – Καφές

11:25-12:40 Στρογγυλό Τραπέζι ΙΙΙ – Επεμβάσεις βαριατρικής χειρουργικής: Pros and Contras.

Προεδρείο: **Μανές Κ., Κυριάκου Β.**

Ομιλητές:
Κυριακίδης Σ.: Γαστρικός Δακτύλιος.
Ιωάννου Γ.: Γαστρική Παράκαμψη.
Παιδονόμου Μ.: Επιμήκης Γαστρεκτομή.

12:40-13:55 Στρογγυλό Τραπέζι IV - Ήπαρ – Χοληφόρα – Πάγκρεας – Παγκρεατικός καρκίνος.

Προεδρείο: **Χριστοφίδης Θ., Φελέκουρας Ε.**

Σχολιαστής **Αλεξάκης Ν., Νομικός Ι.**

Ομιλητές: **Πέτρου Α.:** Ρομποτική vs Λαπαροσκοπική Ηπατική χειρουργική.
Μέθοδοι τοπικής ελέγχου και καταστροφής του όγκου: σύγχρονα επιστημονικά δεδομένα.
Παπαλάμπρος Α.: Δύσκολες παγκρεατεκτομες: Πότε προχωράμε;
Σχίζας Δ.: Η βέλτιστη χειρουργική προσέγγιση στις κακώσεις των εξωηπατικών χοληφόρων μετά χολοκυστεκτομή.
Μπράμης Κ.: Πρωτοπαθείς όγκοι ήπατος και εξωηπατικών χοληφόρων: Από την χειρουργική στην μεταμόσχευση.
Κουντουράκης Π.: Από την πρώιμη διάγνωση έως την διαχείριση του τοπικά προχωρημένου παγκρεατικού καρκίνου: νεότερα δεδομένα.

13:55-15:00 Μεσημβρινή Διακοπή

Κατά την διάρκεια της Μεσημβρινής Διακοπής θα πραγματοποιηθεί παρουσίαση του βιβλίου του Καθηγητή Ιωάννη Μπράμη, «Η Χειρουργική των Ελλήνων δια μέσω των αιώνων: Από την αρχαιότητα μέχρι τον 21ον αιώνα».

Προεδρείο: **Μπράμης Ι., Μαυρουδής Α., Κωνσταντινίδης Α.**

Ομιλητές: **Βοσκός Α., Πετρίκκος Γ., Μιχαηλίδης Δ., Οικονόμου Π.**

15:00-15:20 Διάλεξη III - Νεότερες εξελίξεις στη Ρομποτική Χειρουργική.

Προεδρείο: **Παπασταματίου Μ.**

Ομιλητής: **Κωνσταντινίδης Κ.Μ.**

15:20-16:35 Στρογγυλό Τραπέζι V - Σύγχρονη χειρουργική κηλών κοιλιακού τοιχώματος: Σύγχρονες απόψεις για την αποκατάσταση των κηλών του κοιλιακού τοιχώματος.

Προεδρείο: **Μπλιούρας Ν., Αλεξάκης Ν.**

Σχολιαστές: **Πλαϊτάκης Ζ., Σικαλιάς Ν.**

Ομιλητές: **Ζωγράφος Κ.:** Ανατομία κηλών, κοιλιακού τοιχώματος
Κυριακού Β.: Ανοικτή αποκατάσταση βουβωνοκήλης-μηροκήλης.
Χαμζίν Α.: Λαπαροσκοπική αποκατάσταση βουβωνοκήλης – μηροκήλης.
Ματθαίου Σ.: Ανοικτή αποκατάσταση ομφαλοκήλης, κοιλιοκήλης, μετεγχειρητικής κήλης (τεχνικές-υλικά).
Βολτέας Σ.: Λαπαροσκοπική αποκατάσταση ομφαλοκήλης, κοιλιοκήλης, μετεγχειρητικής κήλης (τεχνικές-υλικά).

16:35-16:55 Διάλεξη IV - Οξεία παγκρεατίτις: Νεότερα δεδομένα.

Προεδρείο: **Παπασταματίου Μ.**

Ομιλητής: **Καράμπας Β.**

16:55-17:25 Διάλειμμα – Καφές

17:25-17:45 Διάλεξη V – Local excision or deferral of surgery for rectal cancer.

Προεδρείο: **Γαλατερός Γ., Κοντοβουνίσιος Χ.**

Ομιλητής: **Τέκκης Π.**

17:45-19:00 Στρογγυλό Τραπέζι VI – Κολο-ορθική Χειρουργική: Διαχείριση ηπατικών μεταστάσεων σε κολο-ορθικό καρκίνο.

Προεδρείο: **Μακρής Ι., Παπαζιώγας Β., Γαλάνης Ι.**

Σχολιαστές: **Τσαλής Κ., Παπαδόπουλος Β., Τέκκης Π.**

Ομιλητές: **Μαντζώρος Ι.:** Καθορισμός εξαιρεσιμότητας ηπατικής μεταστατικής νόσου.

Γαλάνης Ι.: Χειρουργική προσέγγιση σύγχρονης εξαιρέσιμης μεταστατικής νόσου του ήπατος σε ορθοκολικό καρκίνο. Πότε πρέπει να γίνει η ηπατεκτομή.
Παραμυθιώτης Δ.: Τεχνικές διατήρησης του ηπατικού παρεγχύματος σε μη εξαιρέσιμες ηπατικές μεταστάσεις.
Τσουλφάς Γ.: Ο ρόλος της μεταμόσχευσης ήπατος.

19:00-19:45 Τελετή Έναρξης

Χαιρετισμοί: **Χρύσανθος Γεωργίου:** Πρόεδρος Χειρουργικής Εταιρείας Κύπρου, Πρόεδρος Συνεδρίου.
Μιλτιάδης Παπασταματίου: Πρόεδρος Εκπαιδευτικού Συμβουλίου Ελληνικής Χειρουργικής Εταιρείας, Πρόεδρος Συνεδρίου.
Γεώργιος Χατζηγεωργίου: Αναπληρωτής Κοσμήτορας Ιατρικής Σχολής Πανεπιστημίου Κύπρου.
Κωνσταντίνος Ιωάννου: Υπουργός Υγείας Κύπρου.

Εναρκτήρια Ομιλία: **Ζωγράφος Γ.Κ.:** Το τέλος του ιατρικού ναρκισσισμού. - Καθηγητής Χειρουργικής, Διευθυντής Α' Προπαιδευτικής Χειρουργικής Κλινικής ΕΚΠΑ, τ. Αναπληρωτής Πρύτανης ΕΚΠΑ, Πρόεδρος Ελληνικής Χειρουργικής Εταιρείας.

19:45 Δεξίωση Υποδοχής – Εγκαίνια έκθεσης

ΚΥΡΙΑΚΗ 17 ΝΟΕΜΒΡΙΟΥ 2019 *«Ζήνων Κιτιεύς»*

09:00-09:20 Διάλεξη VI – Νευροενδοκρινείς όγκοι.

Προεδρείο: **Κουτελιδάκης Ι., Κουρέας Α.**

Ομιλητής: **Τεπετές Κ.**

09:20-09:40 Διάλεξη VII – Εμβολισμοί – Τραύμα.

Προεδρείο: **Παπασταματίου Μ., Κουρέας Α.**

Ομιλητής: **Πτώχης Ν.**

09:40-10:00 Διάλεξη VIII – The University of Nicosia Medical School Lecture: "Innovation in surgery : a proposal of endoscopic skull base surgery".

Προεδρείο: **Νομικός Ι.**

Ομιλητής: **Γεωργαλάς Χ.**

10:00-11:15 Στρογγυλό Τραπέζι VII – Recent developments in Surgical Oncology: Surgical oncology management.

Προεδρείο: **Zoras O., Hatzikalis M.**

Σχολιαστές: **Machairas A., Toutouzas K.**

Ομιλητές: **Sotiropoulos G.:** Surgical evaluation of pancreatic cysts and intraductal papillary mucinous.
Konstantoulakis M.: Challenging problems: primary rectal cancer with synchronous liver metastases – how to sequence therapy.
Lasithiotakis K.: Cytoreductive Surgery – with new data, who does and who doesn't need HIPEC?
Liakakos T.: Oesophageal cancer.
Zollman C.: Integrative Oncology.

11:15-11:45 Διάλειμμα – Καφές

11:45-12:05 Διάλεξη IX – Περιφερική αγγειακή νόσος.

Προεδρείο: **Βελεχέρης Δ., Κουρέας Α.**

Ομιλητής: **Χαραλάμπους Ν.**

12:05-13:20	Στρογγυλό Τραπέζι VIII – Χειρουργική των καταστροφών με έμφαση στην διαχείριση τραύματος κατά την πρώτη ώρα.

Προεδρείο: **Πικουλής Ε., Ντόμη Β.**

Σχολιαστές: **Γεωργίου Χ.**

Ομιλητές: **Καλογερόπουλος Α.:** Βασικές αρχές διαχείρισης τραύματος κατά την πρώτη ώρα.
Πικουλής Ε.: Βιωματική εκπαίδευση και Χειρουργική των Καταστροφών: Σύγχρονα εκπαιδευτικά μοντέλα.
Βίλλιας Κ.: Πολεμικό Τραύμα.
Βασιλείου Π.: Επίσχεση αιμορραγίας.
Καραμαγκιώλη Ε., Καλογερόπουλος Α.: Διαχείριση τραύματος στην πράξη: Επίδειξη διαχείρισης περιστατικού εν πλω.

13:20-13:40	Διάλεξη Χ – Ελάχιστα επεμβατική χειρουργική στον καρκίνο του ορθού.

Προεδρείο: **Ταλιαδώρος Μ., Στυλιανού Α.**

Ομιλητής: **Ζαχαριουδάκης Γ.**

13:40	Τελετή Λήξης

Παράλληλη Αίθουσα «*Μόρφου*»

ΣΑΒΒΑΤΟ 16 ΝΟΕΜΒΡΙΟΥ 2019 «*Μόρφου*»

09:30-09:50	Διάλεξη XI – Ρομποτική διόρθωση διαφραγματοκήλης.

Προεδρείο: **Καηλίδης Μ., Κιτηρής Ε.**

Ομιλητής: **Χειρίδης Σ.**

09:50-10:55	Ελεύθερες Ανακοινώσεις I

Προεδρείο: **Σιμάτος Γ., Παρπούνας Κ., Μανές Κ.**

10:55-11:25	Διάλειμμα – Καφές
11:25-12:40	Στρογγυλό Τραπέζι IX – Πρόληψη και αντιμετώπιση Λοιμώξεων Χειρουργικού Πεδίου: Μαζί, μπορούμε να γίνουμε καλύτεροι.

Προεδρείο: **Χατζηκώστα Μ., Θρασυβούλου Χ.**

Ομιλητές: **Γεωργιάδης Χ.:** Επιδημιολογία, Ταξινόμηση και Μικροβιολογία Λοιμώξεων χειρουργικού πεδίου.
Δημητρίου Χ.: Μέτρα Πρόληψης Λοιμώξεων χειρουργικού πεδίου – Η συμβολή του Χειρουργού.
Χριστάκη Ε.: Μέτρα Πρόληψης Λοιμώξεων χειρουργικού πεδίου – Η συμβολή του Λοιμωξιολόγου.
Σιακκαλής Γ.: Αντιμετώπιση λοιμώξεων χειρουργικού πεδίου – Νεότερα δεδομένα.

12:40-13:55	Ελεύθερες Ανακοινώσεις II

Προεδρείο: **Ζωδιάτης Γ., Καράμπας Β.**

13:55-15:00	Μεσημβρινή Διακοπή
15:00-16:30	Ελεύθερες Ανακοινώσεις III

Προεδρείο: **Πριόβολος Α., Ορφανίδης Π.**

16:30-16:55	Ελεύθερες Ανακοινώσεις IV

Προεδρείο: **Καρακόζης Σ., Χριστοδούλου Α., Βελεχέρης Δ.**

16:55-17:25	Διάλειμμα – Καφές
17:25-18:40	Ελεύθερες Ανακοινώσεις V

Προεδρείο: **Καρακόζης Σ., Χριστοδούλου Α.**

Οι Ελεύθερες Ανακοινώσεις που θα παρουσιαστούν αναφέρονται αναλυτικά στο τέλος του Προγράμματος.

ΚΥΡΙΑΚΗ 17 ΝΟΕΜΒΡΙΟΥ 2019 *«Μόρφου»*

09:20-10:35	Στρογγυλό Τραπέζι Χ – Σύγχρονες τάσεις στον καρκίνο του μαστού.

Προεδρείο: **Ζωγράφος Γ.Κ., Αρκαδόπουλος Ν.**

Σχολιαστές: **Καηλίδης Μ., Κιτηρής Ε., Χαραλάμπους Χ.**

Ομιλητές:
Κοντός Μ.: Η προφυλακτική μαστεκτομή σήμερα.
Ζωγράφου Ε.: Γονιδιακές υπογραφές.
Μιχαλόπουλος Ν.: Η ερμηνεία των απεικονιστικών εξετάσεων από τον κλινικό ιατρό.
Παζαΐτη Α.: Ογκοπλαστική χειρουργική.
Κόντζογλου Κ.: Χειρουργική θεραπεία μετά από νέο επικουρική αντιμετώπιση.
Ζαγουρή Φ.: Ανοσοθεραπεία στον καρκίνο του μαστού.

10:35-11:15	Ελεύθερες Ανακοινώσεις VI

Προεδρείο: **Κουτσόπουλος Κ., Διαίτης Μ.**

11:15-11:45	Διάλειμμα – Καφές

Οι Ελεύθερες Ανακοινώσεις που θα παρουσιαστούν αναφέρονται αναλυτικά στο τέλος του Προγράμματος.

Ελεύθερες Ανακοινώσεις

Η παρουσίαση των ελεύθερων ανακοινώσεων θα γίνει στην Αίθουσα «*Μόρφου*» σύμφωνα με το πρόγραμμα πιο πάνω, και με την ακόλουθη σειρά:

Ελεύθερες Ανακοινώσεις Ι

1. **ΜΠΟΡΕΙ ΝΑ ΔΗΜΙΟΥΡΓΗΘΕΙ ΜΙΑ ΒΑΣΗ ΔΕΔΟΜΕΝΩΝ ΤΡΑΥΜΑΤΟΣ ΣΤΗΝ ΕΛΛΑΔΑ; Η ΕΜΠΕΙΡΙΑ ΑΠΟ ΕΝΑ ΚΕΝΤΡΟ ΤΡΑΥΜΑΤΟΣ.**
   Α. Τσολακίδης, Χ. Χρίστου, Π. Σμυρνής, Α. Πιάχας, Α. Τοουλιάς, Γ. Τσουλφάς, Β. Ν. Παπαδόπουλος
2. **ΑΝΤΙΜΕΤΩΠΙΣΗ ΤΡΙΧΟΦΩΛΕΪΚΗΣ ΚΥΣΤΗΣ ΚΟΚΚΥΓΟΣ ΜΕ ΑΠΛΗ ΣΥΡΙΓΓΕΚΤΟΜΗ ΜΕ ΧΡΗΣΗ ΡΑΔΙΟΣΥΧΝΟΤΗΤΩΝ.**
   Απ. Ζυγομαλάς, Γ. Δρόσου, Ν. Κατσιάκης, Ανδρ. Αναστασόπουλος
3. **Η ΕΞΑΤΟΜΙΚΕΥΜΕΝΗ ΑΝΤΙΜΕΤΩΠΙΣΗ ΑΣΘΕΝΩΝ ΜΕ ΗΠΑΤΟΚΥΤΤΑΡΙΚΟ ΚΑΡΚΙΝΩΜΑ ΣΤΗΝ ΕΠΟΧΗ ΤΗΣ ΣΥΝΕΡΓΑΣΙΑΣ ΤΩΝ ΔΙΑΦΟΡΩΝ ΕΙΔΙΚΟΤΗΤΩΝ: Η ΕΜΠΕΙΡΙΑ ΕΝΟΣ ΤΡΙΤΟΒΑΘΜΙΟΥ ΝΟΣΟΚΟΜΕΙΟΥ ΤΗΣ ΧΩΡΑΣ.**
   Χρ. Χρίστου, Ανδρ. Τοουλιάς, Αλ. Τσολακίδης, Άγγ. Μήτσας, Μπ. Πιανέτσκι, Β. Παπαγιάννης, Γ. Τσουλφάς, Β. Παπαδόπουλος
4. **RFA ΠΑΓΚΡΕΑΤΙΚΟΥ ΑΔΕΝΟΚΑΡΚΙΝΩΜΑΤΟΣ: ΕΝΑΣ ΕΞΕΛΙΣΣΟΜΕΝΟΣ ΣΥΝΕΡΓΑΤΗΣ ΤΟΥ ΧΕΙΡΟΥΡΓΟΥ.**
   Π. Χατζηκώστας, Δ. Χριστού, Αν. Χριστοδούλου
5. **ΕΦΑΡΜΟΓΗ ERAS ΣΕ ΔΕΞΙΑ ΗΜΙΚΟΛΕΚΤΟΜΗ.**
   Κ. Καλαϊτζή, Δ. Παπουτσάς, Γ. Ράλλης, Ν. Κυριαζή
6. **ΛΑΠΑΡΟΣΚΟΠΙΚΗ ΑΠΟΚΑΤΑΣΤΑΣΗ (IPOM- TAPP) ΥΠΟΤΡΟΠΩΝ ΚΗΛΩΝ ΚΟΙΛΙΑΚΟΥ ΤΟΙΧΩΜΑΤΟΣ- ΠΑΡΟΥΣΙΑΣΗ ΕΜΠΕΙΡΙΑΣ ΜΑΣ.**
   Ν. Κυριαζή, Δ. Παπουτσάς, Κ. Καλαϊτζή, Δ. Κατσίκας, Αικ. Δημητριάδη, Γ. Τζουβέκας, Ν. Κριθαρίδης, Ε. Φουντουλάκης, Κ. Σασιάκος
7. **ΕΡΕΥΝΗΤΙΚΗ ΕΡΓΑΣΙΑ: ΑΠΟΤΥΠΩΣΗ ΑΝΑΒΟΛΩΝ -ΑΚΥΡΩΣΕΩΝ ΧΕΙΡΟΥΡΓΙΚΩΝ ΕΠΕΜΒΑΣΕΩΝ ΜΕΣΩ ΤΗΣ ΕΦΑΡΜΟΓΗΣ «ΛΙΣΤΑΣ ΧΕΙΡΟΥΡΓΕΙΟΥ» ΣΤΟ ΠΑΝΕΠΙΣΤΗΜΙΑΚΟ ΓΕΝΙΚΟ ΝΟΣΟΚΟΜΕΙΟ ΗΡΑΚΛΕΙΟΥ ΚΡΗΤΗΣ (ΠΑΓΝΗ).**
   Ειρ. Σουλτάτου, Λ. Κουμάκης, Μ. Πετροδασκαλάκη, Γ. Σχορετσανίτης, Δ. Σταματίου, Χρ. Ιωάννου, Elco De Bree

Ελεύθερες Ανακοινώσεις ΙΙ

8. **STOMACH CANCER: EXTENDED RESECTIONS.**
   Th. Piperos, M. Zarokosta, V. Kalles, Aik. Foutsitzi, M. Sgantzos, P. Grigoropoulos, I. Tsiaousis, Th. Mariolis-Sapsakos
9. **HIATAL HERNIAS: RESULTS AND TECHNICAL ASPECTS.**
   Th. Piperos, Al. Varaltzidou, Th. Sdonas, Ant. Patrinos, I. Papapanagiotou, I. Flessas, Th. Troupis, Ev. Menenakos, Th. Mariolis-Sapsakos
10. **SURGICAL MANAGEMENT OF SARCOMAS-5 YEARS RESULTS.**
    Th. Piperos, M. Zarokosta, D. Kakaviatos, I. Papapanagiotou, Al. Varaltzidou, N. Soupos, G. Aravantinos, I. Tsiaousis, Th. Mariolis-Sapsakos
11. **Η ΕΜΠΕΙΡΙΑ ΤΟΥ ΝΑΥΤΙΚΟΥ ΝΟΣΟΚΟΜΕΙΟΥ ΑΘΗΝΩΝ ΣΤΗΝ ΑΝΤΙΜΕΤΩΠΙΣΗ ΤΟΥ ΤΟΠΙΚΑ ΠΡΟΧΩΡΗΜΕΝΟΥ ΓΑΣΤΡΙΚΟΥ ΚΑΡΚΙΝΟΥ.**
    Ι. Κυριαζάνος, Ν. Ίβρος, Ν. Στάμος, Ε. Φραδέλος, Μ. Ζουλάμογλου, Δ. Παπαγεωργίου, Ει. Δέσκου
12. **ΕΝΔΟΚΟΙΛΙΑΚΕΣ ΠΑΘΗΣΕΙΣ ΠΟΥ ΜΙΜΟΥΝΤΑΙ ΟΞΕΙΑ ΣΚΩΛΗΚΟΕΙΔΙΤΙΔΑ.**
    Κ. Καρκαλέμης, Π.Λ. Χαλκιάς, Ηλ. Γκεωργκίεβα, Ά. Κασούλη, Σπ. Παπανικολάου, Γ. Δεδεμάδη
13. **ΥΠΕΡΧΟΛΕΡΥΘΡΙΝΑΙΜΙΑ: ΔΙΑΓΝΩΣΤΙΚΟΣ ΔΕΙΚΤΗΣ ΟΞΕΙΑΣ ΣΚΩΛΗΚΟΕΙΔΙΤΙΔΑΣ.**
    Π. Δάικου, Ευγ. Καλογριδάκη, Π.Λ. Χαλκιάς, Π. Σακαρέλλος, Σπ. Παπανικολάου, Γ. Δεδεμάδη
14. **ΕΙΚΟΝΑ ΠΛΑΣΤΙΚΗΣ ΛΙΝΙΤΙΔΑΣ ΣΕ ΑΣΘΕΝΗ ΜΕ ΜΕΤΑΣΤΑΤΙΚΟ ΚΑΡΚΙΝΟ ΜΑΣΤΟΥ.**
    Π. Χόρτης, Ευστ. Γεωργόπουλος, Στ. Περιστεράκη, Β. Γκάνης, Μ. Μπανταγκιώνης, Τ. Ματσάγκος, Γ. Σούρτσε, Ι. Σταυράκης, Σ. Λανίτης
15. **ΣΥΣΧΕΤΙΣΗ ΕΝ ΤΩ ΒΑΘΕΙ ΦΛΕΒΟΘΡΟΜΒΩΣΗΣ ΚΑΙ ΥΠΟΚΛΙΝΙΚΗΣ ΠΝΕΥΜΟΝΙΚΗΣ ΕΜΒΟΛΗΣ ΚΑΙ ΠΙΘΑΝΕΣ ΣΥΝΕΠΕΙΕΣ ΣΤΟ ΘΕΡΑΠΕΥΤΙΚΟ ΧΕΙΡΙΣΜΟ.**
    Π. Χόρτης, Ευστ. Γεωργόπουλος, Στ. Περιστεράκη, Β. Γκάνης, Μ. Μπανταγκιώνης, Τ. Ματσάγκος, Γ. Σούρτσε, Ι. Σταυράκης, Σ. Λανίτης

Ελεύθερες Ανακοινώσεις III

16. **THYROID CANCER: RADICAL LYMPH NODE DISSECTION.**
Th. Piperos, Ant. Patrinos, Aik. Foutsitzi, D. Manou, V. Kalles, I. Papapanagiotou, G. Psathas, M. Sgantzos, Th. Troupis, I. Kaklamanos, Th. Mariolis-Sapsakos

17. **ULTRA LOW ANTERIOR RESECTIONS FOR RECTAL CANCER: RESULTS AND COMPLICATIONS.**
Th. Piperos, P. Myrianthefs, Al. Gavala, M. Zoulamoglou, K. Migli, Aik. Foutsitzi, K. Laschos, Th. Mariolis-Sapsakos

18. **ΑΝΤΙΜΕΤΩΠΙΣΗ ΜΕΣΕΝΤΕΡΙΟΥ ΙΣΧΑΙΜΙΑΣ ΣΕ ΛΟΓΩ ΜΕΣΕΝΤΕΡΙΟΥ ΕΜΒΟΛΗΣ ΣΤΑ ΠΛΑΙΣΙΑ ΧΡΟΝΙΑΣ ΚΟΛΠΙΚΗΣ ΜΑΡΜΑΡΥΓΗΣ.**
Λ. Γκάγκαρης, Β. Κυριάκου, Σ. Ζούγλος, Γ. Κωστούλας, Π. Λύτσικας-Σαρλής, Μ. Σιούλα, Δ. Φαγγρέζος, Μ. Παπασταματίου

19. **ΔΙΑΦΥΓΗ ΑΠΟ ΤΟ ΔΩΔΕΚΑΔΑΚΤΥΛΙΚΟ ΚΟΛΟΒΩΜΑ ΜΕΤΑ ΑΠΟ ΓΑΣΤΡΕΚΤΟΜΗ. ΠΑΡΟΥΣΙΑΣΗ ΠΕΡΙΣΤΑΤΙΚΟΥ.**
Μ. Ηροδότου, Μ. Ησαΐα, Ν. Κορωνάκης, Γ. Φραγκιαδάκης, Ν. Παντελή, Τ. Αναστασίου, Ν. Νικολάου

20. **ΠΛΑΣΤΙΚΗ ΑΠΟΚΑΤΑΣΤΗ ΚΟΙΛΙΑΚΟΥ ΤΟΙΧΩΜΑΤΟΣ: ΣΥΝΔΥΑΣΜΟΣ ΒΟΤΟΧ ΚΑΙ ΤΕΧΝΙΚΗ ΤΜΗΜΑΤΙΚΟΥ ΔΙΑΧΩΡΙΣΜΟΥ ΣΕ ΑΣΘΕΝΕΙΣ ΜΕ ΥΠΟΤΡΟΠΙΑΖΟΥΣΑ ΠΕΡΙΤΟΝΑΙΚΗ ΚΑΡΚΙΝΩΜΑΤΩΣΗ ΚΑΙ ΕΚΤΟΜΗ ΠΑΛΑΙΑΣ ΟΥΛΗΣ.**
Μ. Ζουλάμογλου, Ι. Κυριαζάνος, Δ. Παπαγεωργίου, Ευ. Φραδέλος, Ει. Δέσκου, Ν. Στάμος, Ν. Ίβρος

21. **ΤΕΧΝΙΚΗ ΑΠΟΚΑΤΑΣΤΑΣΗΣ ΕΛΛΕΙΜΑΤΩΝ ΟΛΙΚΟΥ ΠΑΧΟΥΣ.**
Μ. Σαλαμούρη, Ν. Μαντάς

22. **ΑΠΟΤΕΛΕΙ Η ΑΝΕΠΑΡΚΕΙΑ ΒΙΤΑΜΙΝΗΣ D ΠΡΟΔΙΑΘΕΣΙΚΟ ΠΑΡΑΓΟΝΤΑ ΓΙΑ ΚΑΡΚΙΝΟ ΘΥΡΕΟΕΙΔΟΥΣ;**
Π. Χόρτης, Β. Γκάνης, Ευστ. Γεωργόπουλος, Στ. Περιστεράκη, Γ. Σούρτσε, Τ. Ματσάγκος, Μ. Μπανταγκιώνης, Ι. Σταυράκης, Σ. Λανίτης

23. **Η ΘΕΣΗ ΤΗΣ ΤΑΧΕΙΑΣ ΒΙΟΨΙΑΣ ΣΤΗΝ ΕΚΤΙΜΗΣΗ ΤΟΥ ΦΡΟΥΡΟΥ ΛΕΜΦΑΔΕΝΑ ΣΤΗ ΜΕΤΑ ΤΗ Z0011 ΕΠΟΧΗ.**
Π. Χόρτης, Ευστ. Γεωργόπουλος, Στ. Περιστεράκη, Β. Γκάνης, Γ. Σούρτσε, Τ. Ματσάγκος, Μ. Μπανταγκιώνης, Ι. Σταυράκης, Σ. Λανίτης

24. **ΕΚΤΟΜΗ ΚΥΣΤΕΩΝ ΧΟΛΗΔΟΧΟΥ ΠΟΡΟΥ ΚΑΙ ΑΠΟΚΑΤΑΣΤΑΣΗ ΜΕ ΗΠΑΤΙΚΟΝΗΣΤΙΔΙΚΗ ΑΝΑΣΤΟΜΩΣΗ. ΠΑΡΟΥΣΙΑΣΗ 2 ΠΕΡΙΣΤΑΤΙΚΩΝ.**
Ν. Δράκος, Ευαγ. Ηλιόπουλος, Π. Ταβλάς, Ν. Μπενετάτος, Στ. Γερμανός, Ι. Μαρούλης

25. **ΠΟΛΥΠΑΡΑΓΟΝΤΙΚΗ ΑΝΤΙΜΕΤΩΠΙΣΗ ΗΠΑΤΟΚΥΤΤΑΡΙΚΟΥ ΚΑΡΚΙΝΩΜΑΤΟΣ: Η ΕΜΠΕΙΡΙΑ ΤΗΣ ΚΛΙΝΙΚΗΣ ΜΑΣ ΤΗΝ ΤΕΛΕΥΤΑΙΑ 3ΕΤΙΑ.**
Π. Ταβλάς, Ν. Δράκος, Φρ. Μουλίτα, Αθ. Προβατίδης, Ν. Μπενετάτος, Στ. Γερμανός, Ι. Μαρούλης

Ελεύθερες Ανακοινώσεις IV

26. **ΑΝΟΙΚΤΗ ΕΝΑΝΤΙ ΛΑΠΑΡΟΣΚΟΠΙΚΗΣ ΠΛΑΣΤΙΚΗΣ ΜΕ ΠΛΕΓΜΑ ΓΙΑ ΕΤΕΡΟΠΛΕΥΡΗ ΑΝΕΠΙΠΛΕΚΤΗ ΒΟΥΒΩΝΟΚΗΛΗ: ΜΕΤΑ-ΑΝΑΛΥΣΗ ΚΑΙ TRIAL SEQUENTIAL ΑΝΑΛΥΣΗ ΤΥΧΑΙΟΠΟΙΗΜΕΝΩΝ ΜΕΛΕΤΩΝ.**
Στ. Αντωνίου, N. Bullen, L. Massey, N. Smart, R. Fortelny

27. **ΔΙΕΙΣΔΥΣΗ ΚΑΤΕΥΘΥΝΤΗΡΙΩΝ ΟΔΗΓΙΩΝ ΣΕ ΕΥΡΩΠΑΙΟΥΣ ΧΕΙΡΟΥΡΓΟΥΣ: ΕΡΕΥΝΑ ΤΗΣ ΕΠΙΤΡΟΠΗΣ ΚΑΤΕΥΘΥΝΤΗΡΙΩΝ ΟΔΗΓΙΩΝ ΤΗΣ EUROPEAN ASSOCIATION FOR ENDOSCOPIC SURGERY.**
Στ. Αντωνίου, N. Francis, Σ. Τσοκάνη, Δ. Μαυρίδης, F. Agresta, M. López-Cano, F. Muysoms, S. Morales-Conde, H.J. Bonjer

Ελεύθερες Ανακοινώσεις V

28. **ΛΑΠΑΡΟΣΚΟΠΙΚΗ ΕΚΠΛΥΣΗ, ΑΝΑΣΤΟΜΩΣΗ ΣΕ ΠΡΩΤΟ ΧΡΟΝΟ Η' HARTMANN ΣΕ ΟΞΕΙΑ ΕΠΙΠΛΕΓΜΕΝΗ ΕΚΚΟΛΠΩΜΑΤΙΤΙΔΑ: ΜΕΤΑ-ΑΝΑΛΥΣΗ ΔΙΚΤΥΟΥ ΤΩΝ LADIES, DILALA ΚΑΙ SCANDINAVIAN.**
Στ. Αντωνίου, Al. Andreou, Sh. Hajibandeh, Sh. Hajibandeh, G. Antoniou, M. Weitzendorfer, Kl. Emmanuel, N. Smart

29. **ΜΕΤΑ-ΑΝΑΛΥΣΗ ΔΙΚΤΥΟΥ ΑΝΤΙΠΑΛΙΝΔΡΟΜΙΚΩΝ ΕΠΕΜΒΑΣΕΩΝ: EAES RESEARCH TALENT ACADEMY PROJECT.**
Στ. Αντωνίου, Al. Andreou, D. Watson, Δ. Μαυρίδης, N. Francis

30. **GUIDELINE ASSESSMENT PROJECT: ΑΝΑΠΛΗΡΩΝΟΝΤΑΣ ΤΟ ΚΕΝΟ ΣΤΙΣ ΧΕΙΡΟΥΡΓΙΚΕΣ ΚΑΤΕΥΘΥΝΤΗΡΙΕΣ ΟΔΗΓΙΕΣ.**
Στ. Αντωνίου, Σ. Τσοκάνη, Δ. Μαυρίδης, M. López-Cano, G. Antoniou, D. Stefanidis, N. Francis, N. Smart, F. Muysoms, S. Morales-Conde, H.J. Bonjer, M. Brouwers

31. **Στρωματικοί όγκοι του γαστρεντερικού συστήματος (GISTs). Η εμπειρία της Χειρουργικής Κλινικής Γ.Ν.Λεμεσού επι διετία.**
Στ. Ηλία, Ν. Κωνσταντίνου, Χρ. Παναγιώτου, Δ. Νικολάου, Χρ. Καννάβας, Ι. Βασιλειάδης, Μ. Χατζηκώστα

32. **Χειρουργικές επεμβάσεις κατά Ivor Lewis για Ca ΓΟΣ και κατωτέρου τριτημορίου οισοφάγου. Η εμπειρία της Κλινικής μας.**
Γ. Χατζημιχαήλ, Ελπ. Καραισκάκη, Σπ. Παπαδάτος, Θ. Πόζωτου, Άνδρ. Χαραλάμπους, Άλκ. Νικολάου, Γ. Ευαγγέλου, Μ. Χατζηκώστα

33. **Πρωτοπαθές μελάνωμα ομφαλού: Παρουσίαση περιστατικού και ανασκόπηση της σχετικής βιβλιογραφίας.**
Ε. Καραϊσκάκη, Σ. Σταυρινού, Σ. Πολυκάρπου, Α. Παπαντωνίου, Χ. Δημητρίου, Μ. Χατζηκώστα

34. **ΕΛΕΓΧΟΣ ΑΞΙΟΠΙΣΤΙΑΣ ΠΡΟΕΓΧΕΙΡΗΤΙΚΟΥ ΥΠΕΡΗΧΟΥ ΜΑΣΧΑΛΙΑΙΑΣ ΧΩΡΑΣ ΣΕ ΑΣΘΕΝΕΙΣ ΜΕ ΚΑΡΚΙΝΟ ΤΟΥ ΜΑΣΤΟΥ ΟΙ ΟΠΟΙΟΙ ΘΑ ΥΠΟΒΛΗΘΟΥΝ ΣΕ ΒΙΟΨΙΑ ΛΕΜΦΑΔΕΝΑ ΦΡΟΥΡΟΥ.**
Β. Λαζάρου, Αδ. Κουτταβά, Ν. Χάιδος, Ανδρ. Χρυσοχός, Ανν. Γιάλλουρου

35. **ΑΠΟΚΑΤΑΣΤΑΣΗ ΜΑΣΤΟΥ ΜΕ ΧΡΗΣΗ ΚΡΗΜΝΩΝ ΑΠΟ ΤΟ ΠΛΑΓΙΟ ΘΩΡΑΚΙΚΟ ΤΟΙΧΩΜΑ.**
Β. Λαζάρου, Ν. Χάιδος, Ανν. Γιάλλουρου, Ανδρ. Χρυσοχός

Ελεύθερες Ανακοινώσεις VI

36. **ΕΣΩΤΕΡΙΚΗ ΠΑΡΑΔΩΔΕΚΑΔΑΚΤΥΛΙΚΗ ΚΗΛΗ. ΜΙΑ ΣΠΑΝΙΑ ΑΙΤΙΑ ΑΠΟΦΡΑΞΗΣ ΛΕΠΤΟΥ ΕΝΤΕΡΟΥ-ΠΑΡΟΥΣΙΑΣΗ ΠΕΡΙΣΤΑΤΙΚΟΥ.**
Αθ. Χρυσικοπούλου, Ι. Πενταρά, Ι. Μάργαρης, Γ. Κωνσταντουδάκης, Π. Κοκορόπουλος, Ν. Αρκαδόπουλος

37. **ΣΥΝΤΗΡΗΤΙΚΗ ΑΝΤΙΜΕΤΩΠΙΣΗ ΑΜΒΛΕΟΣ ΤΡΑΥΜΑΤΟΣ ΣΠΛΗΝΟΣ. ΑΝΑΔΡΟΜΙΚΗ ΑΝΑΛΥΣΗ ΠΕΡΙΣΤΑΤΙΚΩΝ ΚΑΙ ΑΝΑΣΚΟΠΗΣΗ ΚΡΙΤΗΡΙΩΝ.**
Ι. Πενταρά, Γ. Θεοδωρολέας, Αθ. Χρυσικοπούλου, Γ. Κωνσταντουδάκης, Ν. Δανιάς, Ν. Αρκαδόπουλος

38. **Η ΕΜΠΕΙΡΙΑ ΜΑΣ ΑΠΟ ΤΗΝ ΕΦΑΡΜΟΓΗ ΤΟΥ LASER 980 ΝΜ ΣΤΗΝ ΕΝΔΟΣΚΟΠΙΚΗ ΑΝΤΙΜΕΤΩΠΙΣΗ ΤΗΣ ΚΥΣΤΗΣ ΚΟΚΚΥΓΑ ΣΕ 100 ΠΕΡΙΣΤΑΤΙΚΑ.**
Κ. Μινωτάκης, Δ. Βελεχέρης

39. **ACUTE ABDOMINAL PAIN IN THE SECOND TRIMESTER OF PREGNANCY CAUSED BY A CONGENITAL CHORDE AND A CONSEQUENTIAL PARTIAL OMENTAL TORSION AND NECROSIS — A CASE REPORT THAT TREATED LAPAROSCOPICALLY.**
C.S. Mammas, C.M. Manes

Posters

Τα posters θα αναρτηθούν από την Παρασκευή 15/11/19 στις 16:00 μέχρι την Κυριακή 17/11/19 στις 13:40 στην αίθουσα «*Πενταδάχτυλος*».

1. **ΣΥΓΚΡΙΤΙΚΗ ΜΕΛΕΤΗ ΕΚΦΡΑΣΗΣ ΔΕΙΚΤΩΝ ΚΥΤΤΑΡΙΚΟΥ ΠΟΛΛΑΠΛΑΣΙΑΣΜΟΥ ki 67 ΚΑΙ Topoisomerase IIa ΣΤΟ ΑΔΕΝΟΚΑΡΚΙΝΩΜΑ ΤΟΥ ΠΑΧΕΟΣ ΕΝΤΕΡΟΥ.**
   Αθ. Νιώτης, Ευάγγ. Τσιάμπας, Γ. Πολυμενέας, Γ. Φραγκουλίδης, Θ. Θεοδοσόπουλος
2. **STUDENTS REPORTING: LINEA ALBA HERNIA OPEN REPAIR WITH THE APPLICATION OF A MESH.**
   Chr. Bachtsetzis, N. El Dakroury
3. **Η ΕΓΧΕΙΡΗΣΗ ΤΗΣ ΤΕΛΕΥΤΑΙΑΣ ΕΛΠΙΔΑΣ (LAST HOPE PROCEDURE) ΜΕ ΕΠΙΤΥΧΗ ΕΦΑΡΜΟΓΗ ΣΥΓΧΡΟΝΗΣ ΜΕΘΟΔΟΥ ΘΕΡΑΠΕΙΑΣ ΓΙΑ ΠΡΩΤΗ ΦΟΡΑ ΣΤΗΝ ΚΥΠΡΟ.**
   Δ. Χριστού, Αν. Χριστοδούλου, Π. Χατζηκώστας
4. **Η ΑΠΟΤΕΛΕΣΜΑΤΙΚΟΤΗΤΑ ΤΟΥ RFA ΣΕ ΕΝΑ ΕΚΤΕΤΑΜΕΝΟ ΕΥΜΕΓΕΘΗ (D = 15 CM) ΠΑΓΚΡΕΑΤΙΚΟ ΚΥΣΤΑΝΟΚΑΡΚΙΝΩΜΑ. ΑΝΑΦΟΡΑ ΠΕΡΙΣΤΑΤΙΚΟΥ.**
   Δ. Χριστού, Αν. Χριστοδούλου, Π. Χατζηκώστας
5. **ΑΠΟΦΡΑΚΤΙΚΟΣ ΕΙΛΕΟΣ ΑΠΟ GIST ΜΕΚΕΛΕΙΟΥ ΑΠΟΦΥΣΗΣ.**
   Π.Λ. Χαλκιάς, Π. Δάικου, Ευγ. Καλογριδάκη, Στ. Χατζάκη, Στ. Αδαμόπουλος, Γ. Δεδεμάδη
6. **ΔΙΑΤΡΗΣΗ ΣΤΟΜΑΧΟΥ ΣΑΝ ΠΡΩΤΗ ΕΚΔΗΛΩΣΗ ΠΡΟΧΩΡΗΜΕΝΟΥ ΓΑΣΤΡΙΚΟΥ ΚΑΡΚΙΝΩΜΑΤΟΣ.**
   Κ. Καρκαλέμης, Ηλ. Γκεωργκίεβα, Ι. Τσάκωνας, Ι. Σακαρέλλος, Όλγ. Τσιμπουκίδη, Γ. Δεδεμάδη
7. **ΕΝΔΟΜΗΤΡΙΩΣΗ ΚΟΙΛΙΑΚΟΥ ΤΟΙΧΩΜΑΤΟΣ.**
   Ε. Χατζάκη, Ε. Καλογριδάκη, Η. Γκεωργκίεβα, Π. Σακαρέλλος, Ο. Τσιμπουκίδη, Σ. Αδαμόπουλος
8. **ΑΦΑΙΡΕΣΗ ΠΛΕΓΜΑΤΟΣ ΜΕΤΑ ΑΠΟ ΠΛΑΣΤΙΚΗ LICHTENSTEIN ΓΙΑ ΒΟΥΒΩΝΟΚΗΛΗ. Η ΕΜΠΕΙΡΙΑ ΕΝΟΣ ΧΕΙΡΟΥΡΓΟΥ.**
   Ι. Τσάκωνας-Δερβάκος, Α. Κασούλη, Ο. Τσιμπουκίδη, Π. Δαϊκου, Π. Σακαρέλλος, Σ. Παπανικολάου
9. **ΟΨΙΜΗ ΔΙΑΠΥΗΣΗ ΠΛΕΓΜΑΤΟΣ – ΠΑΡΟΥΣΙΑΣΗ ΕΠΤΑ ΣΠΑΝΙΩΝ ΠΕΡΙΠΤΩΣΕΩΝ ΣΕ ΑΣΘΕΝΕΙΣ ΜΕ ΧΕΙΡΟΥΡΓΙΚΗ ΑΠΟΚΑΤΑΣΤΑΣΗ ΚΟΙΛΙΟΚΗΛΗΣ.**
   Ι. Λιντζέρης, Γ. Φλώρος, Κ. Μπουχάγιερ, Ι.Π. Κατραλής, Αλ. Χαρακοπούλου, Γρ. Λακιώτης, Γ. Στυλιανίδης
10. **ΕΦΑΡΜΟΓΗ ΤΗΣ ΚΛΙΜΑΚΑΣ LRINEC (LABORATORY RISK INDICATOR FOR NECROTIC FASCIITIS) ΣΤΟΥΣ ΑΣΘΕΝΕΙΣ ΜΕ ΝΕΚΡΩΤΙΚΗ ΛΟΙΜΩΞΗ ΜΑΛΑΚΩΝ ΜΟΡΙΩΝ.**
    Ι. Λιντζέρης, Γ. Φλώρος, Δ. Μπαρτζιώτας, Χρ. Θεοδωρόπουλος, Γ. Παπαδόπουλος, Δ. Λαπατσάνης, Γ. Στυλιανίδης
11. **HAS ANYTHING CHANGED IN THE ACUTE PANCREATITIS THERAPY?**
    L. Gkagkaris, G. Kostoulas, S.P. Lytsikas, M. Papastamatiou
12. **Η ΕΜΠΕΙΡΙΑ ΤΗΣ ΚΛΙΝΙΚΗΣ ΜΑΣ ΣΤΗ ΛΑΠΑΡΟΣΚΟΠΙΚΗ ΜΥΟΤΟΜΗ ΚΑΤΑ HELLER ΚΑΙ ΘΟΛΟΠΛΑΣΤΙΚΗ ΚΑΤΑ DOR.**
    Μ. Ηροδότου, Κ. Ιωάννου, Αθ. Χρυσοδόντα, Φρ. Χατζηκωνσταντίνου, Χρ. Νεοφύτου, Ι.Π. Σάββα, Μ. Ησαΐα, Ν. Παντελή, Γ. Φραγκιαδάκης, Ν. Κορωνάκης, Τ. Αναστασίου, Ν. Νικολάου
13. **ΕΚΚΟΛΠΩΜΑΤΑ ΛΕΠΤΟΥ ΕΝΤΕΡΟΥ. ΠΑΡΟΥΣΙΑΣΗ ΠΕΡΙΣΤΑΤΙΚΟΥ.**
    Χρ. Νεοφύτου, Μ. Ηροδότου, Ι.Π. Σάββα, Φρ. Χατζηκωνσταντίνου, Αθ. Χρυσοδόντα, Κ. Ιωάννου, Ν. Κορωνάκης, Γ. Φραγκιαδάκης, Μ. Ησαΐα, Ν. Παντελή, Τ. Αναστασίου, Ν. Νικολάου
14. **Η ΕΜΠΕΙΡΙΑ ΤΗΣ ΚΛΙΝΙΚΗΣ ΜΑΣ ΣΤΗ ΛΑΠΑΡΟΣΚΟΠΙΚΗ ΘΟΛΟΠΛΑΣΤΙΚΗ ΚΑΤΑ NISSEN.**
    Μ. Ηροδότου, Κ. Ιωάννου, Αθ. Χρυσοδόντα, Φρ. Χατζηκωνσταντίνου, Χρ. Νεοφύτου, Ι.Π. Σάββα, Μ. Ησαΐα, Ν. Παντελή, Γ. Φραγκιαδάκης, Ν. Κορωνάκης, Τ. Αναστασίου, Ν. Νικολάου
15. **ΠΟΛΥΚΥΣΤΙΚΗ ΝΟΣΟΣ ΠΑΓΚΡΕΑΤΟΣ. ΠΑΡΟΥΣΙΑΣΗ ΠΕΡΙΣΤΑΤΙΚΟΥ.**
    Μ. Ηροδότου, Ν. Κορωνάκης, Αντρ. Δημητρίου-Χατζηχάρου, Μ. Ησαΐα, Γ. Φραγκιαδάκης, Ν. Παντελή, Τ. Αναστασίου, Ν. Νικολάου
16. **ΑΙΜΟΠΕΡΙΤΟΝΑΙΟ ΣΕ ΑΣΘΕΝΗ ΠΟΥ ΥΠΟΒΛΗΘΗΚΕ ΣΕ ΛΑΠΑΡΟΣΚΟΠΙΚΗ ΕΠΙΜΗΚΗ ΓΑΣΤΡΕΚΤΟΜΗ ΛΟΓΩ ΝΟΣΟΓΟΝΟΥ ΠΑΧΥΣΑΡΚΙΑΣ.**
    Ι. Στεφανίδης, Χρ. Ζαχαρίου, Β. Χαλκοδαίμων
17. **ΕΜΒΟΛΗ ΔΕΞΙΑΣ ΝΕΦΡΙΚΗΣ ΑΡΤΗΡΙΑΣ.**
    Ι. Στεφανίδης, Β. Πετρέλλης
18. **ΙΣΧΑΙΜΙΚΗ ΚΟΛΙΤΙΔΑ ΤΥΦΛΟΥ ΚΟΛΟΥ.**
    Ι. Στεφανίδης, Χρ. Ζαχαρίου, Μ. Δεσποτέλλη, Λ. Φόϊς

19. **ΛΕΜΦΩΜΑ ΘΥΡΕΟΕΙΔΟΥΣ ΑΔΕΝΑ.**
I. Στεφανίδης, Ευστρ. Κούσκος, Αν. Μαυρογιώργης, Ευαγγ. Αθανασίου, Ν. Νικολόπουλος, Ν. Ράλλης

20. **ΟΞΕΙΑ ΧΕΙΡΟΥΡΓΙΚΗ ΚΟΙΛΙΑ ΣΥΝΕΠΕΙΑ ΕΣΩΤΕΡΙΚΗΣ ΚΗΛΗΣ.**
I. Στεφανίδης, Χρ. Ζαχαρίου, Μ. Δεσποτέλλη, Β. Χαλκοδαίμων

21. **ΠΑΡΟΥΣΙΑΣΗ ΕΝΔΙΑΦΕΡΟΥΣΑΣ ΠΕΡΙΠΤΩΣΗΣ ΕΥΜΕΓΕΘΟΥΣ ΚΥΣΤΙΚΗΣ ΑΡΤΗΡΙΑΣ.**
Π. Ταβλάς, Ν. Δράκος, Φρ. Μουλίτα, Ν. Μπενετάτος, Στ. Γερμανός, Ι. Μαρούλης

22. **ΠΑΡΟΥΣΙΑΣΗ ΕΝΔΙΑΦΕΡΟΥΣΑΣ ΠΕΡΙΠΤΩΣΗΣ ΕΥΜΕΓΕΘΟΥΣ ΟΠΙΣΘΟΠΕΡΙΤΟΝΑΙΚΟΥ ΟΓΚΟΥ.**
Π. Ταβλάς, Ν. Δράκος, Κ. Σκράπας, Ν. Μπενετάτος, Στ. Γερμανός, Ι. Μαρούλης

23. **ΣΠΙΓΓΕΛΕΙΟΣ ΚΗΛΗ.**
I. Στεφανίδης, Χρ. Ζαχαρίου, Ευστρ. Κούσκος, Ευαγγ. Αθανασίου, Ν. Ράλλης

24. **ΧΗΛΟΕΙΔΕΣ ΜΕΤΑ ΑΠΟ ΧΕΙΡΟΥΡΓΙΚΗ ΑΠΟΚΑΤΑΣΤΑΣΗ ΑΜΦΟΤΕΡΟΠΛΕΥΡΗΣ ΒΟΥΒΩΝΟΚΗΛΗΣ.**
I. Στεφανίδης, Ευστρ. Κούσκος, Ευαγγ. Αθανασίου, Ν. Ράλλης

25. **ΕΓΚΑΙΡΗ ΚΑΙ ΣΩΣΤΗ ΥΠΟΣΤΗΡΙΞΗ ΘΡΕΨΗΣ ΑΣΘΕΝΩΝ ΜΕ ΒΡΑΧΥ ΕΝΤΕΡΟ. ΠΕΡΙΠΤΩΣΗ-ΜΕΛΕΤΗΣ (CASE STUDY).**
Π. Πλυτζανοπούλου, Β. Κυριάκου, Γ. Κωστούλας, Λ. Γκάγκαρης, Μ. Σιούλα, Κ. Λάιος, Κ. Αλιφιέρης, Εβ. Δήμου, Μ. Παπασταματίου, Χ. Κολυμπίρης

26. **ΠΕΡΙΦΕΡΙΚΗ ΛΟΞΗ ΔΕΣΜΙΔΑ ΜΕΣΟΣΤΕΟΥ ΥΜΕΝΑ ΑΝΤΙΒΡΑΧΙΟΥ – ΧΕΙΡΟΥΡΓΙΚΗ ΑΝΑΤΟΜΙΑ ΚΑΙ ΣΗΜΑΣΙΑ ΣΤΗ ΣΥΓΧΡΟΝΗ ΧΕΙΡΟΥΡΓΙΚΗ ΤΟΥ ΚΑΡΠΟΥ.**
Στ. Αγγελής, Εμμ. Απέργης, Αλ. Αποστολόπουλος, Γ. Τσακωτός, Κ. Βλάσσης, Π. Σκανδαλάκης, Δ. Φιλίππου

27. **AN INTERESTING CASE REPORT: LYMPHOMA OF SMALL INTESTINE.**
L. Gkagkaris, K. Alifieris, S.P. Lytsikas, M. Papastamatiou

28. **EVIDENCE-BASED SURGERY.**
M. Papastamatiou

29. **HAS ANYTHING CHANGED IN THE ACUTE PANCREATITIS THERAPY?**
L. Gkagkaris, P. Konstantinou, S.P. Lytsikas, M. Papastamatiou

30. **ΑΙΜΟΡΡΑΓΙΕΣ ΑΝΩΤΕΡΟΥ ΠΕΠΤΙΚΟΥ, ΔΙΑΓΝΩΣΗ-ΧΕΙΡΟΥΡΓΙΚΗ ΑΝΤΙΜΕΤΩΠΙΣΗ.**
Λ. Γκάγκαρης, Γ. Κωστούλας, Μ. Σιούλα, Κ. Αλιφιέρης, Κ. Λάιος, Σ. Ζούγλος, Μ. Παπασταματίου

31. **ΜΕΤΕΓΧΕΙΡΗΤΙΚΟΣ ΕΙΛΕΟΣ ΩΣ ΑΙΤΙΟ ΜΕΤΑ ΑΠΟ ΚΑΡΔΙΟΧΕΙΡΟΥΡΓΙΚΕΣ ΕΠΕΜΒΑΣΕΙΣ.**
Σ. Μαστοράκη, Α. Μαστοράκη, Ι. Κριαράς, Θ. Παπασταματίου, Σ. Γερουλάνος, Λ. Γκάγκαρης, Γ. Κωστούλας, Ε. Δήμου, Μ. Παπασταματίου

32. **ΟΞΕΙΑ ΣΚΩΛΗΚΟΕΙΔΙΤΙΔΑ: ΣΥΜΠΤΩΜΑΤΑ, ΔΙΑΓΝΩΣΗ, ΘΕΡΑΠΕΙΑ.**
Λ. Γκάγκαρης, Γ. Κωστούλας, Κ. Αλιφιέρης, Μ. Παπασταματίου

33. **ΟΞΕΙΑ ΚΟΙΛΙΑ ΣΕ ΝΟΣΗΛΕΥΟΜΕΝΟΥΣ ΑΣΘΕΝΕΙΣ ΤΗΣ ΜΕΘ.**
Λ. Γκάγκαρης, Ε. Δήμου, Κ. Κώστογλου, Μ. Παπασταματίου

34. **ΠΑΡΟΥΣΙΑΣΗ ΠΕΡΙΣΤΑΤΙΚΟΥ ΠΟΛΥΤΡΑΥΜΑΤΙΑ ΚΑΙ Η ΑΝΤΙΜΕΤΩΠΙΣΗ ΤΟΥ ΣΤΟ ΓΕΝΙΚΟ ΝΟΣΟΚΟΜΕΙΟ ΛΕΥΚΩΣΙΑΣ.**
Κ. Καραπάσιης, Μ. Χατζηπολυκάρπου, Χ. Γεωργίου, Α. Χρυσοχός

keystone
conferences events incentives

Conferences and Events Organisers

No matter what type, size, or duration...

It's all about Experience and Commitment...

Efficiency and Flexibility...Planning and Delivering...

It's all about the Details!

Tel: +357 2276 2683, Fax: +357 2276 8984

Email: keystone@keystone-conferences.com, Website: www.keystone-conferences.com

Έκθεση Ιατροτεχνολογικού Εξοπλισμού, Φαρμάκων, και Αναλωσίμων.

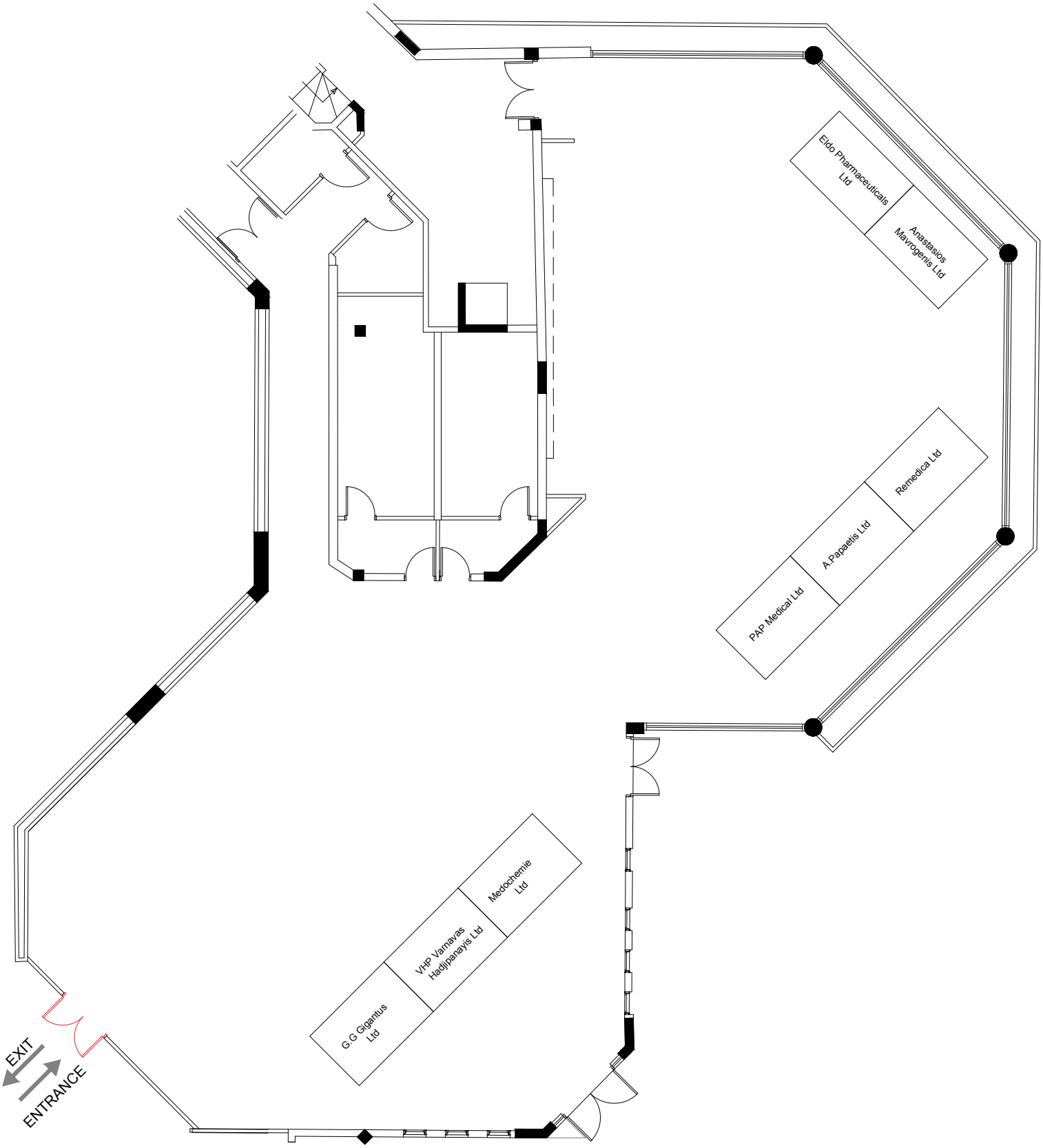

Η Χειρουργική Εταιρεία Κύπρου και η Ελληνική Χειρουργική Εταιρεία ευχαριστούν θερμά τους:

MAVROGENIS

Coloplast

BIANEE A.E.
ΒΙΟΜΗΧΑΝΙΑ ΦΑΡΜΑΚΩΝ
ΕΤΑΙΡΕΙΑ ΤΟΥ ΟΜΙΛΟΥ ΓΙΑΝΝΑΚΟΠΟΥΛΟΥ

ETHICON
PART OF THE Johnson & Johnson FAMILY OF COMPANIES

TRAUMA SOLUTION
ΙΑΤΡΙΚΑ ΕΙΔΗ

GGG G.G.GIGANTUS LTD

MEDOCHEMIE

Remedica
FOR A HEALTHIER WORLD

PAP MEDICAL

VHP HADJIPANAYIS

SERVICES

ELDO Pharmaceutical Ltd

S. STYLIANOU MEDISUPPLIES

T.C.CHRISTOFOROU LTD
Serving Health Since 1978

ΙΑΤΡΙΚΟ ΔΙΑΓΝΩΣΤΙΚΟ ΚΕΝΤΡΟ
ΑΓΙΟΣ ΘΕΡΙΣΣΟΣ
MRI - CT - US - γ-camera
ΛΕΥΚΩΣΙΑ - ΛΑΡΝΑΚΑ - ΑΡΑΔΙΠΠΟΥ

mundi pharma

ACD WELLNESS LTD
MEDICAL & PHARMACEUTICAL SOLUTIONS

P.SERGIS
CLINICAL SOLUTIONS GROUP LTD